modau blick

Sonderthema: Sportlich und aktiv

Die Heimatzeitung für Ober-Ramstadt und Modautal

Nr. 15 · Juni 2019 · 2. JAHRGANG

Monatszeitung für die Orte Ober-Ramstadt, Ober-Modau, Nieder-Modau, Wembach, Hahn, Rohrbach, Neutsch, Hoxhohl, Allertshofen, Brandau, Webern, Herchenrode, Ernsthofen, Asbach, Klein-Bieberau, Neunkirchen, Lützelbach

Die nächste Ausgabe erscheint am 26.6.2019 · Anzeigen- u. Redaktionsschluss 17.6.2019, 16 Uhr

Knutschen. Quatschen. Kwitten.

Mit Kwitt schnell und einfach Geld wie eine SMS versenden.

WIR SIND Kwitt

Jeder Mensch hat etwas, das ihn antreibt.

Wir machen den Weg frei.

Mit Kwitt in Ihrer VR-BankingApp reibungslos Geld an Ihre Kontakte senden – auch an Ihre Freunde, die Kunden bei der Sparkasse sind. Alle Infos in Ihrer Filiale und online auf **www.volksbanking.de/kwitt**

Volksbank Darmstadt-Südhessen eG

Haushalt in der Diskussion

Eingehend beschäftigen sich Bündnis 90/Die Grünen mit dem Ober-Ramstädter Haushalt. Ökologische Themen sollen stärker ins Bewusstsein rücken, fragwürdige Kosten, wie für das Freibad, noch einmal klar nachvollziehbar dargelegt werden.

Seite 4

Sportlich und aktiv

Noch schnell die Schwimmbadfigur optimieren? Nicht wirklich. Aber ein bisschen fitter und gesünder ins Sommerhalbjahr starten, das ist kein Ding der Unmöglichkeit. Schauen Sie sich auf unseren Sonderseiten um, da ist für jede*n etwas dabei.

Seiten 16 bis 17

Bauen, Wohnen, Garten

Man buddelt wieder! War der Mai streckenweise kühl und feucht, ist jetzt höchste Zeit, den Garten in Form zu bringen. Oder auch bringen zu lassen und derweil schon mal eine nette Sommerparty planen? Regionale Unternehmen helfen gern.

Seiten 8 bis 9

Schraubertag am 30. Mai

Den besonderen Charme von Oldtimern können Interessierte beim Schraubertag in Ober-Ramstadt bewundern. Jeder ist willkommen, die ganze Familie, denn nur zu gerne plaudern die stolzen Besitzer über ihre „Schätzchen". Und geben ebenso gerne den ein oder anderen Tipp.

Seite 10

Odenwaldbahn-Initiative fordert auf dem VDV zu folgen: *Reaktivierung von Eisenbahnstrecken im Ostkreis DA-DI. Quelle: „Odenwaldbahn-Initiative"*

Bahnstrecken-Reaktivierungs-Agenda des VDV

Verbandes Deutscher Verkehrsunternehmen fordert Wiederbelebung der Gersprenztalbahn

Ober-Ramstadt. Die „Allianz pro Schiene" und der Verband Deutscher Verkehrsunternehmen (VDV; diesem gehören auch RMV und Heag Mobilo an) haben am 20.05.2019 einen Katalog von reaktivierungswürdigen Bahnstrecken aufgelegt. Im vorderen Odenwald enthalten sind mit Priorität „dringlich" bzw. „hoch" die Bahnstrecken Groß-Zimmern – Roßdorf – Darmstadt, Reinheim – Groß-Bieberau, Dieburg – Groß-Zimmern – Reinheim. Damit wäre im Ostkreis das bis 1962 flächendeckende Eisenbahnnetz fast wiederhergestellt.

Ausdrücklich enthält die „Agenda" den Hinweis, dass sich Eisenbahn und Bus mit geschickter Planung ideal ergänzen. (www.allianz-pro-schiene.de/wp-content/uploads/2019/05/190520_VDVReaktivierung-von-Eisenbahnstrecken_Brosch%C3%BCre.pdf)

Zu diesem Katalog erklärt die Odenwaldbahn-Initiative:

- Die Strecke 3555 Groß-Zimmern – Roßdorf – Darmstadt Ost hat es zu Recht in den Katalog geschafft mit dem Hinweis „Zeitaufwand: Mittelfristig zu realisieren und Priorität A – dringlich" sowie der Begründung „Entlastung bestehender Verkehrswege in Ballungsräumen". Mit der von der „Allianz pro Schiene" gewünschten Übernahme der Reaktivierungs-Kosten durch den Bund wären die bisher einzigen schienenlosen Kreis-Kommunen mit mehr als 10.000 Einwohnern wieder ans Eisenbahnnetz angeschlossen. Mit der Eisenbahn sind Direktfahrten nach Darmstadt Nord und Frankfurt möglich – also Ziele, die mit der meterspurigen Straßenbahn nicht bzw. nicht umsteigefrei erreicht werden. Die Odenwaldbahn-Initiative arbeitet an einem Reaktivierungskonzept für die Strecke, die im gültigen Regionalplan Südwhessen enthalten ist.
- Die Gersprenztalbahn (Strecke 9360) (Groß-Zimmern -) Reinheim – Groß-Bieberau hat es ebenso in den Katalog geschafft mit dem Hinweis: „Zeitaufwand: Voraussichtlich komplexere Planung", wobei sich das nach Einschätzung der Odenwaldbahn-Initiative auf die derzeit gleislosen Abschnitte südlich Groß-Bieberaus bzw. nördlich Reinheims beziehen dürfte. Eingestuft wird die Gersprenztalbahn mit „Priorität B – Hoch" und damit ausdrücklich nicht unter 2w „C – Potenzieller Bedarf, der weiter zur prüfen ist". Die Aufnahme in den Katalog wird begründet mit „Einrichtung einer fehlenden SPNV-Relation zwischen aufkommensstarken Räumen / Verbindungsfunktion". Nach Ansicht der Odenwaldbahn-Initiative bezieht sich dies auf die Möglichkeit von umsteigefreien Direktzügen von Groß-Bieberau zum Campus TU-Lichtwiese, nach Darmstadt Nord und Frankfurt, also Zielen, die mit Bussen nicht bzw. nur umwegig bzw. nicht staufrei erreicht werden können. Zwischen Reinheim und Groß-Bieberau ist die Strecke im gültigen Regionalplan enthalten.
- Für die Odenwaldbahn-Initiative sehr erfreulich, jedoch für Experten nicht überraschend ist die Aufnahme der früheren Rodgaubahn zwischen Dieburg, Groß-Zimmern und Reinheim mit dem Hinweis „Zeitaufwand: Voraussichtlich komplexere Planung und Priorität B – hoch" und der Begründung „Erschließung einer bisher vom SPNV unterversorgten Region". Zwischen Dieburg und Groß-Zimmern ist die Strecke im gültigen Regionalplan enthalten. Daher wird die Odenwaldbahn-Initiative hier ein Reaktivierungskonzept erarbeiten.

Die Odenwaldbahn-Initiative fordert die Politik im Kreis Darmstadt-Dieburg, dem Odenwaldkreis und im Land auf, den Experten des Verbandes Deutscher Verkehrsunternehmen (welchem auch der RMV und die Heag Mobilo angehören) zu folgen,

- die Entwidmung der Gersprenztalbahn zwischen Reichelsheim, Groß-Bieberau und Reinheim zu verhindern und die Reaktivierung der Bahnstrecken
- Reinheim – Groß-Bieberau mit Verlängerungsoption nach Süden
- Groß-Zimmern – Roßdorf – Darmstadt Ost
- Dieburg – Groß-Zimmern - Reinheim
- jeweils mit Direktzügen nach Frankfurt
- auch im Interesse des Klimaschutzes, zu betreiben und in ihre Nahverkehrspläne aufzunehmen
- Die Bundespolitik soll entsprechend den Forderungen der „Allianz pro Schiene" die Reaktivierung großzügig fördern

Ausdrücklich dankt die Odenwaldbahn-Initiative dem Verband Deutscher Verkehrsunternehmen (VDV) und seinen Experten für die Berücksichtigung der Bahnstrecken im vorderen Odenwald und Gersprenztal.

Uwe Schuchmann
Initiative zur Förderung und Erhaltung der Odenwaldbahn und ihrer Anschlussstrecken

ANZEIGE

Lassen Sie es summen:
Blüten für die Bienen!
mühltaler gartenmarkt

Renovierungsservice Clauß
Tapezier-, Streich- und Renovierungsarbeiten, Bodenbelagsarbeiten
René Clauß, Leuschnerstr. 66a
64372 Ober-Ramstadt
06154-8036900
Mobil: 0172-7147669
renovierungsservice.clauss@web.de

Individuelle Traumküche gesucht?
KÜCHENSTUDIO MOHLER
Aussergewöhnlich persönlich.
Dr.-Robert-Murjahn-Straße 19
64372 Ober-Ramstadt • Tel 06154 | 530 00
www.kuechenstudio-mohler.de

Wir wünschen Ihnen schöne FEIERTAGE
LUCKY SPORTS HEALTH CLUB
Öffnungszeiten
Christi Himmelfahrt 30.05. | 9 - 16 h
Pfingstsonntag 09.06. | 9 - 16 h
Pfingstmontag 10.06. | 9 - 16 h
Fronleichnam 20.06. | 9 - 16 h
LUCKY SPORTS HEALTH CLUB
Sport- und Gesundheitszentrum in der Wackerfabrik
Ober-Ramstädter Straße 96f · 64367 Mühltal
Hotline: 06151/145139 · www.luckysports.eu
www.topidentity.de

Wir bringen FARBE in Ihre Zukunft!
MF Malerbetrieb Flierl
Malerbetrieb Flierl GmbH & Co. KG
Alicestraße 3
64372 Ober-Ramstadt
Telefon: 06154/574303
Telefax: 06154/574304
www.malerbetrieb-flierl.de
© topidentity.de

DACH INNUNG
DAUM DACHTECHNIK
Fachbetrieb für Bedachungen aller Art
Inhaber: Dipl.-Ing. Michael Eckart
Alicestraße 13
64372 Ober-Ramstadt
Tel. 06154/2215
Fax 06154/52670
Mobil 0171/6717050
Steildach / Flachdach
Fassadenbekleidungen
Gerüstbau · Spenglerei
Regenrinnensanierung
Wärmeisolierung
Kaminkopfsanierung
Dachfenster · Solar-Anlagen
Photovoltaik-Anlagen
Reparatur-Service
www.daum-dachtechnik.de · daum-dachtechnik@t-online.de

BAUMARKT SCHWINN GmbH & Co. KG
UNSER BAUMARKT IN MÜHLTAL
Öffnungszeiten Mo. – Sa. 8:00 – 18:30 Uhr
www.baumarkt-schwinn.de
EXTRA RABATTAKTION AM 8. JUNI
20% Rabatt*
Auf 1 Artikel Ihrer Wahl!
*Außer auf bereits reduzierte Waren, Tiernahrung, Pflanzen und Gas. Gilt nicht für Sonderbestellungen & ist nicht mit anderen Rabatten kombinierbar.
Rheinstr. 37 · 64367 Mühltal · Tel.: 06151 96985-299
Rabattaktion nur gültig am 8.6.2019
Unsere Leistungen für Sie:
Gasflaschentausch
Alpina Farbmischservice
Luftentfeuchterverleih
Basi Schlüsselservice
Kundenkarte
Anhängerverleih
Holzzuschnitte
Über 700 Fachmärkte – und wir gehören dazu!
BAUVISTA Unsere Einkaufskooperation

JUWELIER PARTHEIL
www.juwelier-partheil.de
UHREN · SCHMUCK
immer geschmackvoll.
Uhren-Kollektion blumenkind
Neue Modellserie Hollywood mit Weltkarte!
ab 89,- €
Das Fachgeschäft für Uhren & Schmuck mit eigener Werkstatt und 1A Service!
Darmstädter Straße 32 · 64372 Ober-Ramstadt · Tel.: 06154-52740

Ärzte

Mo., Di., Do. ab 19 Uhr, Mi. ab 14 Uhr, Fr. ab 14 Uhr. Jeweils bis 7 Uhr am nächsten Morgen. Wochenende, Feiertage und Brückentage 24 Std. geöffnet.

Ärztlicher Bereitschaftsdienst-Zentrale:
116 117

Zahnärzte

Mittwochnachmittag, Samstag, Sonntag und an Feiertagen

Zahnärztlicher Notdienst für Mühltal, Ober-Ramstadt und Modautal:
01805 / 60 70 11

Festnetzpreis 14 ct/min; höchstens 42 ct/min aus Mobilfunknetzen

Apotheken Mühltal

Notdienst von morgens 8.30 Uhr bis 8.30 Uhr des folgenden Tages.

30.05. Do., Liebig-Apotheke, Darmstadt, Heidelberger Str. 41, Telefon: 31 17 63

01.06. Sa., Pelikan-Apotheke Darmstadt, Heidelberger Str. 13, Tel.: 31 18 66

02.06. So., Löwen-Apotheke, Darmstadt, Rheinstr. 25, Telefon: 29 23 23

08.06. Sa., Georgen-Apotheke, Heidelberger Landstr. 209, Da.-Eberstadt, Tel.: 55 57 8

09.06. So., Apotheke a. d. Mathildenhöhe, Darmstadt, Dieburger Str. 75, Tel.: 41 08 2 o. 46 78 6

10.06. Mo., Löwen-Apotheke, Nieder-Ramstadt, Dornwegshöhstr. 6, Tel.: 14 85 80

15.06. Sa., Bessunger-Apotheke, Darmstadt, Wittmannstr. 1, Tel.: 89 18 04

16.06. So., Schwanen-Apotheke Darmstadt-Eberstadt, Heidelberger Landstr. 233, Tel.: 54 22 1

20.06. Do., Modau-Apotheke, Nieder-Ramstadt, Bahnhofstr. 23, Tel.: 14 85 01

22.06. Sa., Alpha-Apotheke, Darmstadt, Rheinstr. 8 (neben Kaufhof), Telefon: 17 13 0

23.06. So., Central-Apotheke, Da.-Eberstadt, Heidelberger Landstr. 230, Tel.: 55 21 9

Apotheken Ober-Ramstadt, Modautal

Notdienst von morgens 8.30 Uhr bis 8.30 Uhr des folgenden Tages.

30.05. Do., Liebig-Apotheke, Darmstadt, Heidelberger Str. 41, Telefon: 06151/31 17 63

01.06. Sa., Lichtenberg Apotheke, Ober-Ramstadt, Darmstädter Straße 1, Telefon: 06154/12 11

02.06. So., Odenwald-Apotheke, Ober-Ramstadt, Odenwaldstraße 122, Telefon: 06154/18 23

08.06. Sa., Mühlberg Apotheke, Reinheim, Darmstädter Straße 10, Telefon 06162/91 20 73

09.06. So., Schiller-Apotheke, Reinheim, Schillerstraße 2, Telefon: 06162/47 05

10.06. Mo., Löwen-Apotheke, Nieder-Ramstadt, Dornwegshöhstr. 6, Tel.: 06151/14 85 80

15.06. Sa., Bessunger-Apotheke, Darmstadt, Wittmannstr. 1, Tel.: 06151/89 18 04

16.06. So., Schwanen-Apotheke Darmstadt-Eberstadt, Heidelberger Landstr. 233, Tel.: 06151/54 22 1

20.06. Do., Apotheke am Markt, Ober-Ramstadt, Darmstädter Straße 60-64, Tel.: 06154/21 64

22.06. Sa., Odenwald-Apotheke, Ober-Ramstadt, Odenwaldstraße 122, Telefon: 06154/18 23

23.06. So., Central-Apotheke, Da.-Eberstadt, Heidelberger Landstr. 230, Tel.: 06151/55 21 9

Notrufe

Feuerwehr Notruf: 112
Polizei Notruf: 110
Kinderärztl. Notdienst: 06151/192 22
Rettungsdienst: 06151/192 22
Giftnotruf: 06131/192 40
Frauenhaus: 06151/37 68 14
Kinder- und Jugendtelefon: 0800/111 03 33
Elterntelefon: 0800/111 0550
AIDS-Beratung: 06151/280 73
Drogenberatung: 06151/66 45 66
Evang. Telefonseelsorge: 0800/111 01 11
Kath. Telefonseelsorge: 0800/111 02 22
Psychiatrischer Notdienst für den Landkreis: 06151/15 94 900 erreichbar Fr., Sa., So. und an Feiertagen 18 - 23 Uhr

Büchereien Mühltal

Katholische, öffentliche Bücherei Nieder-Ramstadt
Hochstraße 23, bücherei@gemeinde-st-michael.de,
Sonntag 10 bis 12 Uhr, Mittwoch 15.30 bis 18 Uhr

Büchereien Ober-Ramstadt, Modautal

Stadtbücherei Ober-Ramstadt
Hammergasse 7N, stadtbuecherei@ober-ramstadt.de,
Montag, Mi. - Do. 14 bis 18 Uhr, Freitag und Samstag 10 bis 12 Uhr
Bücherei Brandau: Donnerstags 17.00 bis 19.00 Uhr geöffnet
Bücherei Asbach: Montags 17.00 bis 18.00 Uhr geöffnet

Pflegedienste Mühltal

Diakoniestation Mühltal, Tel. 0 61 51 / 149 50 50
Pflege-Team-Mühltal, Tel. 0 61 51 / 14 63 63
Jeden Dienstag „Atempause", Betreuung für Demenzkranke

Pflegedienste Ober-Ramstadt, Modautal

Pflegeteam MoSaiK, Tel. 06 54/694 91 69
DRK Sozialstation, Tel. 06154/639 99 9
Pflegeteam Klaus-Peter Hofstetter, Tel. 06154/638 58 6

Fahrdienst Mühltal

midkom, Tel. 0 61 51 / 14 17 165

Fahrdienst Ober-Ramstadt, Modautal

midkom, Tel. 06154/702 39 39

Vereinstermine und Veranstaltungen

FAMILIE

Arbeiterwohlfahrt - Mühltal
- 05.06. Badefahrt Soletherme Bad Schönborn. 12.45 Uhr ab Datterichplatz (Traisa), 12.50 Uhr ab Im Elfengrund (Traisa), 13.00 Uhr ab Bachgasse (Traisa), Omnibusbetrieb Fritz Müller e.K.

Seniorennachmittage im Großen Saal des Bürgerzentrums in Nieder-Ramstadt, Eingang Ober-Ramstädter Straße 2-4, Beginn: 14.30 Uhr.
- 12.06. 14.30 Uhr „Lesung mit Edith Keil"
- 19.06. 14.30 Uhr „Spielenachmittag"
- 25.06. Halbtagesfahrt, Abfahrt 13 Uhr ab Haltestelle Bachgasse (Sparkasse) Nieder-Ramstadt. Fahrt nach Ladenburg, Kaffeepause. Danach Rundgang durch die Altstadt oder Besuch des Benz Museums. Schlussrast in Kirschhausen im Gasthaus „Zur Alten Mühle."
- 26.06. 14.30 Uhr Filmnachmittag Wir gratulieren unseren Geburtstagskindern und gehen mit Musik und Unterhaltung in die Sommerpause.

Gymnastik für Senioren (Frauen) im Brückenmühlensaal Bürgerzentrum NR.
- 06.06., 13.06., 27.06., jeweils um 10.00 Uhr

Kegeln für Senioren auf der Kegelbahn im Löhehaus der NRD, Fliednerplatz.
- 06.06., 13.06., 27.06., jeweils um 17.00 Uhr

DRK Ortsverein Modau / Modautal
- 10.07. Vormerken: Blutspende 15.30-20.30 Uhr, Sportlerheim SG Modau

Georg-Christoph-Lichtenberg-Schule
- 17.06. 18.30 Uhr Open Air Sommerkonzert am Schulgelände der GCLS

Mensch-Hund-Team
- Jeden 1. Sonntag im Monat 14.00 bis 15.00 Uhr Hundetreff - auch für Nicht-Vereinsmitglieder. Die Treffpunkte variieren. Mehr Informationen unter: Mobil 0176 81053048.

Stadt Ober-Ramstadt
- 03.06. 16-17.30 Uhr KIDS CLUB-Wasser-Action im TRIO Kinder- und Jugendförderung

FESTE

FFW Wembach-Hahn
- 30.05. 11 Uhr Biergartenfest der FFW Wembach-Hahn auf dem Außengelände der Waldenserhalle.

Geflügelzuchtverein 1900 e.V. Ober-Ramstadt
- 15.06. am Samstag, den lädt der Geflügelzuchtverein 1900 e.V. Ober-Ramstadt recht herzlich zu seinem Grillfest ein. Die Veranstaltung findet ab 15:00 Uhr im Vereinsheim, Alten Darmstädter Weg 26, 64372 Ober-Ramstadt (Richtung Kuhfaltor) statt. Für das leibliche Wohl ist bestens gesorgt. Die Veranstaltung findet bei jeder Wetterlage statt. Der Geflügelzuchtverein 1900 e.V. Ober-Ramstadt und seine Mitglieder freuen sich über Ihren Besuch und wünscht Ihnen ein paar gemütliche Stunden in unserem Vereinsheim. Am Sonntag, den 16.06.2019 ab 10:00 Uhr, findet ein Frühschoppen statt.

KZV H164 "Aufwärts 1980"
- 30.05. 12 Uhr Grillfest am Vereinsgelände des Kaninchenzuchtvereins H 164 Aufwärts 1980 Ober-Ramstadt, Alter Darmstädter Weg 30.

Naturfreunde Ortsgruppe Ober-Ramstadt e. V.
- 21.06.-22.06. Weinfest: 21.06: 19:00 bis 24:00 Uhr; 22.06: 18:00 bis 24:00 Uhr am Rathausvorplatz

Recycling-Kaufhaus Roßdorf
- 01.06. von 10-19 Uhr feiert unser Recycling-Kaufhaus Roßdorf mit einem lebhaften Straßenfest vor seinen Räumlichkeiten sein zweijähriges Bestehen. Das Recycling-Kaufhaus Roßdorf ist nicht einfach nur ein Second-Hand-Laden, sondern es ist eine Institution, welche gemeinsam mit seinem jüngst eröffneten Café Zeitlos (in direkter Nachbarschaft) Menschen mit Behinderungen die Möglichkeit bietet, gemeinsam mit nicht behinderten Menschen auf Augenhöhe zusammen zu arbeiten.

Sommerfest im Handwerkshaus Ober-Ramstadt
- 01.-02.06. Erlesener Handwerks- und Kunstmarkt im besonderen Ambiente der ehemaligen Nudelfabrik. Mit Töpfern, Basteln, Kaffee und Kuchen. Wir feiern 35 Jahre Handwerkshaus. Samstag, **1. Juni von 14 bis 19 Uhr. Sonntag, 2. Juni von 11 bis 18 Uhr.** Nieder-Ramstädter-Str. 48 Eingang neben der Shell-Tankstelle beim Schild mit der blauen Hand gleich neben dem Restaurant Goldene Nudel.

SPD Ober-Ramstadt
- 10.06. Frühlingsfest an der Stadthalle

SPORT & FREIZEIT

Angelsportverein Modau 1976 e.V
- 30.05. Forellenessen an Christi Himmelfahrt 2019 beim Angelsportverein Modauhalle an den Fischteichen! Angeboten werden frisch gebratene Forellen, geräucherte Forellen, Fischbrötchen, Bratwurst, Bier vom Fass und alkoholfreies!

Die Ringer - ASC 1909 Ober-Ramstadt
- Dienstags und Donnerstags ab 17.30 Uhr in der Turnhalle der H.G. Röhr Schule in Ober-Ramstadt für Jungen und Mädchen ab 5-6 Jahren. Mehr Informationen finden Sie auf der Webseite unter: www.asc1909.de oder telefonisch unter der 06154-4918.

FC Ober-Ramstadt
Trainingszeiten
- Dienstags 19.00 - 21.00 Uhr
- Donnerstags 19.00 - 21.00 Uhr
- Freitags 19.00 - 20.30 Uhr

(FHFO) Freunde Historischer Fahrzeuge Ober-Ramstadt
- 09.06. Oldtimertreffen Flugplatz Oppenheim
- 14.06. Stammtisch, Ober-Ramstadt
  Weitere Infos: www.fhfo.de

Okinawa Karate Rohrbach
Das Training findet im Bürgerhaus in Rohrbach statt.
- Montag, 18.30 - 20.00 Uhr Erwachsene & Jugendliche ab 15 Jahren
- Dienstag, 19.00 - 20.30 Uhr Probetraining (immer dienstags)
- Donnerstag, 16 - 17 Uhr Kinder zwischen 10-14 Jahren. Mehr Infos unter: www.okinawa-karate-rohrbach.de

SFC Darmstadt
Modellflugversammlung
- Jeden 1. Donnerstag im Monat, findet unsere Modellfliegervesammlung in unserem Clubhaus in Darmstadt statt. Hierzu sind nicht nur Mitglieder herzlich eingeladen, sondern auch diejenigen, die sich für den Verein interessieren. SFC-Darmstadt Clubhaus; Hinter der Rennbahn 2.
- Jeden 2. Donnerstag im Monat ab 19:30 Uhr findet die Versammlung der Segelflieger im Clubhaus statt.

SKG Wembach-Hahn 1947
Tischtennis Erwachsene
- Dienstag & Freitag 20 - 22 Uhr **Kinderturnen in der Waldenserhalle**
- Donnerstag 15.00 - 16.00 Uhr (3-6 Jahre)
- Donnerstag 16.00 - 17.00 Uhr (6-10 Jahre)

Gymnastik
- Donnerstag 20.00 - 21.00 Uhr

Yoga
- Montags 18.45 - 20.00 Uhr (1. Gruppe)
- Montags 20.15 - 21.30 Uhr (2. Gruppe)

TC Brandau
- 10.06. ab 10 Uhr Schleifchenturnier beim TC Brandau, Am Römerberg 37

TSV 1960 Ernsthofen
Mehr Infos finden Sie unter: www. tsv-ernsthofen.de
- Montag 17.30 - 18.30 Uhr Step Aerobic (Im Kindergarten Ernsthofen)
- Montag 19.00 - 20.00 Uhr Tanzgymnastik mit Spaß fit bis 100! (Festhalle Ernsthofen)

Badminton
- Freitag 20.00 - 23.00 Uhr Erwachsene (Turnhalle Ernsthofen)

Bauch-Beine-Po
- Mittwoch 9.00 - 10.00 Uhr (Bürgerhaus Allertshofen)
- Donnerstag ab 18.30 Uhr (Bürgerhaus Allertshofen)

Jazztanz
- Mittwoch 16.00 - 17.00 Uhr (ab 5 Jahren in der Festhalle Ernsthofen)
- Mittwoch 17.00 - 18.00 Uhr (ab 11 J. in der Festhalle)

Tischtennis
- Montag 17.00 - 19.00 Uhr Kinder/ Jugendliche (Turnhalle Ernsthofen)
- Montag 20.00 - 23.00 Uhr Erwachsene (Turnhalle Ernsthofen)
- Freitag 20.00 - 23.00 Uhr Erwachsene (Turnhalle Ernsthofen)

Turnen
- Montag 16.30 - 17.30 Uhr (3-6 Jahre, Turnhalle Ernsthofen)
- Montag 16.30 - 17.30 Uhr (ab 6 J., Turnhalle Ernsthofen)
- Montag 20.30 - 21.30 Uhr (Erwachsene, Turnhalle Ernsthofen)

TSV Modau
(GSH) steht für Großsporthalle Groß-Bieberau, (BSHO) Ballsport-halle Ober-R., (BSHR) Ballsporthalle Reinheim, (MH) Modauhalle

Handball
Handball Herren
- Di. 19.30-21.00 Uhr (GSH)
- Mi. 19.00-20.30 Uhr (BSHO)
- Fr. 19.45-21.15 Uhr (BSHO)

Handball Damen 1 + 2 FSG
- Mo. 20.00-21.30 Uhr (GSH)
- Mi. 19.00-21.30 Uhr (BSHO)
- Fr. 19.30-21.00 Uhr (BSHR)

Gymnastik Kinder
Mini mini TSV (3 - 5 Jahre)
- Mi. 14.00-15.00 Uhr (MH)

Mini Anfänger TSV
- Mi. 15.00-16.00 Uhr (MH)

Mini 1 TSV
- Mi. 15.00-16.00 Uhr (MH)

Eltern Kind Turnen
- Mo. 16.00-17.00 Uhr (MH)
- Di. 16.00-17.00 Uhr (MH)

Purzelgruppe (3 - 5 Jahre)
- Di. 15.00-16.00 Uhr (MH)

Gummibärchen Gruppe (3 - 5 J.)
- Do. 15.00-16.00 Uhr (MH)

Fit for Kids (5 - 8 Jahre)
- Fr. 14.45-15.45 Uhr (MH)

Jazztanz Black + White Gruppe
- Di. 18.00-19.00 Uhr (MH)

Gymnastik Frauen
Fit mit Spaß
- Di. 09.00-10.00 Uhr (MH)
- Do. 20.30-21.30 Uhr (MH)

Gymnastik 50 +
- Do. 19.15-20.15 Uhr (MH)

Allerlei Frauen
- Di. 20.30-22.00 Uhr (MH)

Gymnastik Männer
Jedermänner ab 18 Jahre
- Di. 19.15-20.30 Uhr (MH)

Tischtennis
Tischtennis Herren
- Mo. 19.45-23.00 Uhr (MH)
- Fr. 19.45-23.00 Uhr (MH)

Tischtennis Damen
- Mo. 19.45-23.00 Uhr (MH)
- Fr. 19.45-23.00 Uhr (MH)

Tischtennis Anfänger + Schüler
- Mo. 17.00-18.15 Uhr (MH)
- Fr. 17.00-18.15 Uhr (MH)

Tischtennis Jugend + Fortges.
- Mo. 18.15-19.45 Uhr (MH)
- Fr. 18.15-19.45 Uhr (MH)

Infos: www.tsv-modau.de

THEATER & KULTUR

akkrea Freie Akademie für Kunst und Kreativität Ober-Ramstadt in Kooperation mit ATELIER FREIFARBE
- 14.06.-16.06. Alles fließt + Kunst-Workshop im Mühlenatelier Nieder-Modau, Odenwaldstr. 2.

Theaterring Darmstadt e.V.
- 30.05. findet die nächste Theaterring-Besuchergruppe Modautal und Reichelsheim "Ich bin wie ihr, ich liebe Äpfel" von Theresia Walser im Kleinen Haus des Staatstheaters Darmstadt statt. Der Theaterbus startet in Michelstadt um 17:25 Uhr und fährt über Kainsbach, Brensbach, Reichelsheim, Winterkasten, Modautal, Ober-Ramstadt nach Darmstadt und zurück. Es können „Schnupperbesuche" vereinbart werden.Interessenten wenden sich bitte an die Gruppenleiterin Margarete Bickelhaupt, Modautal, Tel. (06254) 517 oder per E-Mail an: bickelhaupt@t-online.de

Schaller, Modau Rive Gauche
- 21.06.-21.07.19 "Linie trifft Zufall", die zweite Ausstellung im Sommerzyklus 2019. Bei der Kunstausstellung werden Bilder von den Künstlerinnen Kristina Koch aus Groß-Umstadt und Aaltje Unger aus Ober-Ramstadt zu sehen sein. Die Vernissage findet am 21.06. um 19 Uhr statt in der Galerie "Schaller, Modau Rive Gauche" in Ober-Ramstadt, Ortsteil Nieder-Modau statt.

Stadt Ober-Ramstadt
- bis 31.05. kann die Ausstellung „Kaleidoskop 4" während zu den Öffnungszeiten des Rathauses besucht werden.

WISSENSWERTES

Imkerverein Modautal-Fischbachtal
- 19.06. 19.00 Uhr findet die Monatsversammlung im Gasthaus „Alte Post" in Fischbachtal-Billings statt. Der Verein trifft sich regulär am 3. Mittwoch des Monats im Gasthaus „Alte Post", um 19 Uhr. Bei den Treffen werden jahreszeitlich bienenrelevante Themen diskutiert, sowie alle Fragen besprochen.

Imkerverein Ober-Ramstadt
- Imkerstammtisch, jeden 3. Donnerstag des Monats um 19:30 Uhr in der „Bartholomäus Schänke", Steinackerstraße 63, 64372 Ober-Ramstadt. Bei gemütlicher Stammtisch-Atmosphäre wird über aktuelle und allgemeine Bienen-Themen diskutiert und gefachsimpelt.

Ober-Ramstadt - Jahrgang 1939
- Wir feiern unser 80-jähriges Jubiläum. Wer ist gerne dabei? Bitte baldmöglichst melden bei Tel. 4592 Christa Siemsen, Tel. 6385756 Horst Rambock, Tel. 53587 Christa Hirsch

Siedlergemeinschaft Ober-Ramstadt Eiche e. V.
- 03.06. 20 Uhr Treffen der Frauengruppe im Siedlerheim
- 05.06. 14.30 Uhr Seniorentreff im Siedlerheim Eiche

Stadtbücherei Ober-Ramstadt
- 04.06. 15.30 Uhr Bilderbuchkino in der Stadtbücherei. Teilnahme für Kinder ab 4 Jahren.

Stadt Ober-Ramstadt
- An jedem 1. Dienstag im Monat findet von 9.30 - 11.30 Uhr das Frauenfrühstück im gemütlichen Café der Petri-Villa, Baustraße 41 in Ober-Ramstadt statt. Bitte einen Beitrag zum Büffet mitbringen.
- **Montags,** 15 Uhr Handarbeitskreis (wöchentlich) in der Petri-Villa
- **Dienstags,** 9.30-11.30 Uhr Frauenfrühstück s. o. und Seniorencafé um 13.30 Uhr (wöchentlich) in der Petri-Villa
- **Mittwochs,** 13.30 Uhr Bridge (wöchentlich) und Töpfern um 16 Uhr (auch wöchentlich) in der Petri-Villa
- **Donnerstags,** 12.30 Uhr Mittagstisch (wöchentlich) in der Petri Villa
- 03.06.-28.06. Ausstellung von Projekt Hammergarten. Eröffnung ist am 03.06.19 um 19 Uhr im Foyer Rathaus.
- 06.06. 8.30-18.00 Uhr Frauenfahrt - Tagesausflug ins Frauenmuseum nach Wiesbaden. Treffpunkt: 8.30 Uhr am Bahnhof in Ober-Ramstadt. Teilnahmegebühr: 15 Euro p. P.
- 06.06. 19 Uhr Abenteuerfrauen in der Petri-Villa
- 15.06. Weben am Wochenende in der Petri-Villa. Infos & Anmeldung: Kathleen Fritz, 0 61 54 / 623 797
- 18.06. 19 Uhr Vortrag "Homöopathie im Alltag - Homöopathischer Verletzungsratgeber" in der Petri-Villa.
- 24.06. 18 Uhr Frauenstammtisch in der Petri-Villa

Sudetendeutsche Landsmannschaft
- Jeden 3. Mittwoch im Monat, 14.30 Uhr, Egerländer Stammtisch ab sofort in der Hammermühle in Ober-Ramstadt.

Richtigkeit und Vollständigkeit der Termine ohne Gewähr

Schleifchenturnier beim TC Brandau am 10. Juni

Brandau. Unter dem Spielmodus „Ewwerscht Open" findet das Schleifchenturnier beim TC Brandau am Pfingstmontag, 10. Juni ab 10 Uhr auf der Tennisanlage in Brandau, Am Römerberg 37 statt. Gespielt wird ein Doppelturnier, für jede Runde werden wechselnde Partner ausgelost, wobei die führende Mannschaft jeweils mit einem Handicap in das nächste Spiel geht, um auch den schwächeren Mannschaften eine Chance zu geben. Zur Stärkung gibt es Steaks und Würstchen vom Grill sowie Kaffee und Kuchen. Der TC Brandau freut sich auf eine große Teilnehmerzahl (Tennisinteressierte Gäste sind herzlich willkommen) und hofft, dass mit dem besonderen Spielmodus das Interesse geweckt wird und auch der Spaßfaktor nicht zu kurz kommt.

Sabine Drechsler
TC Brandau

Sprechstunde Deutsche Rentenversicherung 12.06.

Ober-Ramstadt. Die nächste Sprechstunde des Versichertenberaters Michael Fischer findet am Mittwoch, 12.06.2019 ab 13.30 Uhr bei der Stadtverwaltung Ober-Ramstadt, Darmstädter Str. 29, Zimmer 5, statt.

Auch für Versicherte der Deutschen Rentenversicherung Hessen (ehemals LVA) wird die Sprechstunde angeboten. Seine Aufgaben umfassen Auskunft, Beratung, Rentenantragstellung. Diese Dienstleistungen sind kostenlos.

Bitte vereinbaren Sie einen Termin unter Tel.-Nr.: 06154 82472.

Die Sprechstunde findet nur nach vorheriger Terminvereinbarung statt. Weitere Infos: Sandra Goll, David Neumann und André Ripper von der Kinder- und Jugendförderung der Stadt Ober-Ramstadt. Tel.: 06154 / 702 -63; -65 oder -67 oder per E-Mail jugendzentrum-trio@ober-ramstadt.de

Jennifer Berndt
Öffentlichkeitsarbeit
Stadt Ober-Ramstadt

Impressum

Der Modaublick erscheint einmal monatlich kostenlos in allen Haushalten in Ober-Ramstadt mit Stadtteilen und Modautal mit Stadtteilen und wird zusätzlich über Auslagestellen verteilt und verbreitet.

Rechtsanspruch auf Belieferung besteht nicht.

Herausgeber: topidentity Gesellschaft für Digital- und Printmedien mbH
Geschäftsführer:
Dipl.-Ing. Holger Maier,
Berliner Ring 161a, 64625 Bensheim

fon: 06251.70 96 60
mail@modaublick.de
www.modaublick.de

Auflage: 9500 Stück

E-Mail Adressen:
Redaktion: redaktion@modaublick.de
Anzeigen: anzeigen@modaublick.de
Termine: termine@modaublick.de

Druck: RHEINPFALZ Verlag und Druckerei GmbH & Co. KG,

Vertrieb: EGRO Direktwerbung GmbH

(c) 2018 topidentity GmbH, alle Rechte vorbehalten. Für die durch die topidentity GmbH gestalteten Anzeigen liegt das Urheberrecht bei topidentity GmbH.

Zur Zeit ist die Anzeigenpreisliste Nr. 3 vom 1. Januar 2019 gültig

Es gelten die Allgemeinen Geschäftsbedingungen des Modaublick/Mühltalpost einzusehen unter www.modaublick.de

Für Beiträge, die mit dem Namen des Autors versehen sind, zeichnet sich dieser verantwortlich. Sie geben nicht die Meinung der Redaktion wieder.
Kürzel: OR = Stadt Ober-Ramstadt
Kürzel: MO = Gemeinde Modautal

Für unverlangte eingesandte Texte besteht kein Recht auf Veröffentlichung.

Filmprojekt in den Sommerferien 2019

Ober-Ramstadt. In der zweiten Sommerferienwoche ist es soweit - Die Kinder- und Jugendförderung der Stadt Ober-Ramstadt bietet jungen Schauspieler*innen, Kameraleuten, Regisseur*innen und denen, die es werden wollen eine Plattform zum Ausprobieren. Im Rahmen des Projektes soll ein Kurzfilm von und mit Jugendlichen gedreht werden. Hierfür können sich interessierte Teilnehmer*innen im Alter von 12 bis 16 Jahren anmelden und bei der Entstehung des Films mitwirken. Die Gruppe trifft sich unter der Anleitung von David Neumann und André Ripper vom 9. bis 11. Juli immer von 11:00 Uhr bis 16:00 Uhr. Das Thema des Films kann von den Jugendlichen frei gewählt werden.

Anmeldungen können bis zum 24. 2019 Juni bei der Kinder- und Jugendförderung im TRIO in Ober-Ramstadt abgegeben oder dort in den Briefkasten geworfen werden.

Anmeldeformulare gibt es direkt bei der Kinder- und Jugendförderung im Trio, im Rathaus oder über www.ober-ramstadt.de unter Bildung und Soziales / Kinder & Jugend. Die Teilnehmeranzahl ist begrenzt. Bei zu vielen Anmeldungen entscheidet das Los.

Bitte beachten Sie, dass das TRIO in der Zeit vom 19. April bis einschließlich 3. Mai geschlossen bleibt.

Weitere Infos: Sandra Goll, David Neumann und André Ripper von der Kinder- und Jugendförderung der Stadt Ober-Ramstadt.

Tel.: 06154 / 702 -63; -65 oder -67 oder per E-Mail jugendzentrum-trio@ober-ramstadt.de

Sandra Goll
TRIO Stadt Ober-Ramstadt

Hip Hop Treff im Tonstudio im TRIO

Ober-Ramstadt. „Beats, Lyrics, Raps" im Hip Hop Treff, ein noch neues Angebot im TRIO startet wieder ab dem 13. Mai und richtet sich an alle Jugendlichen im Alter von 16 bis 21 Jahren, die gerne ihrer Kreativität freien Lauf lassen. Hier werden eigene Beats produziert, Songtexte geschrieben und Audioaufnahmen für Rap- / und Gesangssongs in Studioqualität gemacht. Für die fertig produzierten Lieder können außerdem Musikvideos gedreht und geschnitten werden. Wer sich schon immer mal gewünscht hat ein eigenes Lied aufzunehmen, ist hier genau richtig.

Das Angebot findet immer montags von 16:00 bis 20:00 Uhr statt.

Für den ersten Besuch, um einen Eindruck zu bekommen, ist keine Anmeldung erforderlich. Für die weitere Teilnahme muss vorher entweder per E-Mail, persönlich oder telefonisch ein Studiotermin vereinbart werden. Es sind keine Vorkenntnisse notwendig. Ein Einstieg ist jederzeit möglich. Angeleitet wird das Angebot von David Neumann, Mitarbeiter der Kinder- und Jugendförderung. Den Flyer erhalten Sie bei der Kinder- und Jugendförderung im TRIO, im Rathaus oder auf der Website www.ober-ramstadt.de

Weitere Informationen erteilen Sandra Goll, David Neumann und André Ripper von der Kinder- und Jugendförderung.

Tel.: 06154 / 702 -63; -65 oder -67 oder per E-Mail: jugendzentrum-trio@ober-ramstadt.de

Sandra Goll
TRIO Stadt Ober-Ramstadt

In der Galerie EigenArt: *Alie Unger mit ihren neuen „Inspirationen". Foto: Eva Skatulla*

„Inspirationen" in Ober-Ramstadt

Neue Ausstellung in der Galerie EigenArt bis 23. Juni 2019

Ober-Ramstadt. Seit mehr als 22 Jahren ist Aaltje Unger, gebürtige Holländerin, auf ihrem künstlerischem Weg tätig. Seit 1988 wohnt sie in Ober-Ramstadt. Sie begann mit der Aquarellmalerei, besuchte zahlreiche Workshops und Seminare zu verschiedenen Techniken und Materialien. Sie entdeckte mehr und mehr die Acrylmalerei als ein ihr besonders entsprechendes Medium. Sie ist Mitglied der Künstlergemeinschaft Ober-Ramstadt und der Künstlergruppe „KunstVonUns" in Rossdorf und stellt regelmäßig aus.

Die Künstlerin schreibt über sich selbst: „Ich nehme mir die Freiheit in meinen Bildern, Grenzen zu überschreiten, gewohnte Wege zu verlassen, Farben im freien Raum fließen zu lassen, um dieses teilweise wieder in Linien einzufangen. Experimentelle Zufälle und persönliches Erleben werden unmittelbar mit einbezogen, um surreal anmutenden Innenwelten und Fantasielandschaften entstehen zu lassen.

Aus Chaos entsteht Ordnung. Nach einem intensiven Prozess der Auseinandersetzung prallen im Bild manchmal verschiedene Welten auf einander. In den Bildern gibt es viel zu entdecken. Ein längeres Verweilen könnte zu stets neuen Sichtweisen inspirieren. Ich mag es , fast spielerisch diese stets sehr intensiv erlebten Gefühlswelten in den Fluss der Farben und Formen hineinzulegen und sie in eine für den Betrachter ansprechende Ordnung zu bringen, die neugierig macht und unweigerlich auch Fragen aufwirft."

Die Ausstellung ist bis zum 23. Juni 2019 zu den Öffnungszeiten des Cafés 39 (Mo-So, außer Sa) zu sehen.

Manuela Meyer-Schwenk

Termine 2019

Literaturzirkel Ober-Ramstadt

Ober-Ramstadt. Liebe Literaturfreunde, beim letzten Treffen am 2. April 2019 fand der Roman „Der Bonbonpalast" der in London lebenden Schriftstellerin Elif Shafak ein geteiltes Echo. Die Spannweite reichte von einer „Hommage an Istanbul" bis zu „beliebig zusammengestellten Personenprofilen" in den einzelnen Wohnungen. Beim nächsten Treffen steht eine Meisterin der Shortstorys auf dem Programm: Lucia Berlin. Die Treffen finden abwechselnd Dienstag und Mittwoch im „Hessischen Hof", Ober-Ramstadt, statt. Beginn jeweils um 20.00 Uhr.

Wer möchte, ist herzlich eingeladen, für die nächsten Treffen ein Gedicht seiner Wahl (bitte 10 Kopien) mitzubringen. Beginn ist jeweils um 20 Uhr im Restaurant „Hessischer Hof", Schulstraße 14, 64372 Ober-Ramstadt.

Mittwoch, 5. Juni 2019

Lucia Berlin, Stephen Emerson (Hrsg.): Was ich sonst noch verpasst habe, Storys. Lucia Berlin wurde 1936 in Alaska geboren und starb 2004 in Marina del Rey. Die Tochter eines Bergbauingenieurs zog schon als Kind mit ihrer Familie von Minenstadt zu Minenstadt auf dem amerikanischen Kontinent. Nach der Scheidung der Eltern wächst sie bei ihrer alkoholsüchtigen Mutter auf. Lucia Berlin führt auch als Erwachsene ein ruheloses Leben: Sie lebt in New York, Mexiko, Kalifornien. Sie trank, ließ sich dreimal scheiden und zog ihre vier Söhne allein groß. Ihre Erzählungen entstanden in den 1960er bis 1980er Jahren, sie wurden in Zeitschriften und später in drei Erzählungsbänden veröffentlicht. Von 1994 bis 2000 war Lucia Berlin Dozentin an der Universität von Boulder, Colorado.

Vorschau: Dienstag, 10. September 2019 Theresia Enzensberger: Blaupause, Roman, 2019 Bitte den letzten Termin im Jahr 2019 vormerken: 27. November.

Heinz Gengenbach
Literature & More
Ober-Ramstadt

Kids Club im TRIO

Ober-Ramstadt. Die Kinder- und Jugendförderung Ober-Ramstadt lädt im Mai und Juni wieder zum „Kids Club" ins TRIO ein.

Der Kids Club ist ein Angebot für alle Kinder im Alter von 6 bis 9 Jahren. Für Abkühlung an heißen Sommertagen sorgt der zweite Kids Club Termin am 3. Juni. An diesem Tag, wird das Außengelände zum Wasserspielplatz umgestaltet und kühle Getränke angeboten. Der Kids Club startet an beiden Terminen um 16:00 Uhr und endet um 17:30 Uhr. Für den Kids Club wird eine vorherige Anmeldung benötigt und eine Teilnahmegebühr von 3,00 Euro verlangt. Die Anzahl der teilnehmenden Kinder ist begrenzt. Über die Teilnahme entscheidet das Eingangsdatum. Anmeldungen werden ausschließlich von den Mitarbeiter/innen der Kinder- und Jugendförderung im TRIO entgegen genommen oder können dort in den Briefkasten eingeworfen werden.

Bitte beachten Sie, dass das TRIO vom 19. April bis einschließlich 3. Mai 2019 geschlossen bleibt. In dieser Zeit wird der Briefkasten nicht geleert.

Weitere Informationen: Sandra Goll, David Neumann und André Ripper von der Kinder- und Jugendförderung. Tel.: 06154 / 702 -63; -65 oder -67 oder per E-Mail: jugendzentrum-trio@ober-ramstadt.de

Sandra Goll
TRIO Stadt Ober-Ramstadt

„Alles wahr und doch erfunden"
Axel Milberg
Düsternbrook
Piper Verlag € 22.00
Bücher | Zeitschriften | Schul- und Bürobedarf
Zentrum am Rathaus • Hammergasse 5 • 64372 Ober-Ramstadt
Tel. (06154) 3511 • Fax (06154) 3511 • www.buecher-blitz.de
Mo.-Fr. 8.30-18.30 h | Sa. 8.30-13.00 h
Bücher-Blitz Scala
Wo gute Bücher zuhause sind.
Bücher im Internet
www.buecher-blitz.de

Modaublick
Wissen, was los ist!

Neu im Buchhandel: "Auf dem Frankenstein"
der historische Burg-Frankenstein und Nieder-Beerbach-Roman

Ihr Finanzbüro
FLEER & GERECKE
Alle Finanzthemen unter einem Dach
Investment
Baufinanzierungen
Bausparen
FLEER & GERECKE
Rheinstr. 20
64283 Darmstadt
Ihr Ansprechpartner für Ober-Ramstadt und Modautal
Armin Gerecke
Bankkaufmann
Telefon: 06151 / 27 86 340
Mobil: 0170 / 29 57 880
www.fg-finanzen.de

Hirt Augenoptik & Hörakustik
Hörgerätebatterien 6 Stück nur 3,- €
▪ unverbindliches und kostenfreies Probetragen der neuesten HörgeräteTechnik
▪ kostenloser Hörtest & individuelle Beratung
▪ kostenfreie Reinigung und Überprüfung Ihrer Hörgeräte
▪ Wartung und Reparatur Ihrer Hörgeräte
Frau van Roijen und ihr Team freuen sich auf Ihren Besuch!
Darmstädter Str. 6
Ober-Ramstadt
www.hirt-or.de
Tel. (06154) 51420
Inhaber: Anneliese Hirt
Mo.-Fr. 9-18.30 Uhr
Sa. 9-13.00 Uhr
Kostenlose Parkplätze im Hof
PHONAK life is on

DER SOMMER IST DA ...
in Schuhen von Ara, Birkenstock, Crocs, FlipFlop, Joya, Lico, Kangaroos, Meindl, Puma, Rieker, Remonte, Superga, Tamaris, Waldläufer und mehr!
... und wir freuen uns auf Ihr Kommen.
Ihr Schuhhaus Braband
Leuschnerstraße 15
64372 Ober-Ramstadt
Braband SCHUHE UND MEHR
Telefon: 06154 - 1766
E-Mail: ellen.braband@schuhhaus-braband.de
Unsere Öffnungszeiten:
Mo. – Fr. 9.00 – 12.30 Uhr 14.30 – 18.30 Uhr
Sa. 9.00 – 13.00 Uhr

Das Fachgeschäft für feinste Fleisch- und Wurstwaren
Nur das Beste für den Grill!
... wo's immer das Besondere gibt!
Heidelberger Str. 56
64342 Seeheim
Tel. 06257 / 82323
Wilhelm-Leuschner-Str. 14b
64380 Roßdorf
Tel. 06154 / 803705
Ober-Ramstädter Straße 1
64367 Mühltal / Nieder-Ramstadt
Telefon 06151 / 14380
Fax 06151 / 913876
METZGEREI FRIEDRICH KNAPP
Geprüfte QUALITÄT HESSEN
iss richtig gut!

Modaublick
Die Zeitung für Modautal und Ober-Ramstadt

Apotheke am Markt
Apotheke im Alten RöhrWerk
Unsere Angebote im Juni
Wobenzym 200 Tabletten statt 68,95 € 55,84 €
Fenistil bei Insektenstichen und Juckreiz Gel 30 g statt 8,09 € 5,35 €
Anti Brumm forte Insektenabwehr Spray 150 ml statt 17,25 € 13,98 €
Auf alle Sonnenschutzmittel 15 % Rabatt
Apotheke am Markt
Darmstädter Str. 60–64
Tel. 06154 - 21 64
Apotheke im Alten RöhrWerk
Falconstr. 7 · Ober-Ramstadt
Tel. 06154 - 577 26 74

Aus eigenem Anbau:
Äpfel

Aus eigener Herstellung:
Brände, Liköre, Sirup, Marmeladen und Gelees

Im Juni gibt es:
Johannisbeeren rot und schwarz

Aus der Region:
Erdbeeren Himbeeren, Salate, Rhabarber uvm.

Muth Obsthof
Einfach. Direkt. Lecker.

Obsthof Muth • Breitenloh 1
Mühltal • Tel.: 0615155751
mail@obsthofmuth.de

Mo.– Fr. 10⁰⁰ – 12³⁰ Uhr
14⁰⁰ – 18⁰⁰ Uhr
Sa. 09⁰⁰ – 14⁰⁰ Uhr

Modaublick
Die Zeitung für Modautal und Ober-Ramstadt

Hirt
Augenoptik & Hörakustik
WIR BERATEN SIE GERNE.

Darmstädter Str. 6
Ober-Ramstadt
Öffnungszeiten
Mo.-Fr. 9.00 - 18.30 Uhr
Sa. 9.00 - 13.00 Uhr
Optik (06154) 51407
Akustik (06154) 51420
Kostenlose Parkplätze im Hof
www.hirt-or.de

Leinelos Hundetraining
Schnüffelkurse
Spielstunden und Welpenspielstunden
Mobile Hundeschule
Freya Krautwurst
Mobil 0179 - 3 92 97 22
www.leinelos-hundetraining.de

PFLEGEInklusiv
Ambulanter Pflegedienst
• Beratung
• Krankenpflege
• Hauswirtschaftliche Versorgung
• Ambulante Familienpflege
Vereinbaren Sie einen kostenlosen Beratungstermin
Pflege Inklusiv
Darmstädter Straße 44
64380 Roßdorf
E-Mail: pdl@pflege-rossdorf.de
Telefon: 06154 6936637
www.pflege-rossdorf.de

Kleinanzeigen

Ihr PC streikt? Wir helfen Ihnen und sind für Sie da! Jetzt anrufen unter Tel. 06154/630685 oder www.pc-hilfe-rohrbach.de

Sammler und Historiker kauft alles aus Jagd- und Militärgeschichte bis 1945. z.B. Abzeichen, Gehörn, Ausrüstung, Feldpost usw. Tel. 0621-417317

Treppengeländer, Fenstergitter, Einfriedigungen, Handläufe, Sonderanfertigungen vom Fachmann. Tel. 06154/58065 oder 0160/90269453

Aqua - Fit Kurs in Rossdorf: Jeden Sonntag von 11 Uhr-11.45 Uhr weitere Infos: Ch. Barth 06155-843235

ICH BIN EINE ANZEIGE
ICH KOSTE NUR 75,- EURO zzgl. MwSt.

Neue Lesepaten in Ober-Ramstadt gesucht

Ober-Ramstadt. Möchten Sie gerne Kindern, Schülern oder älteren Menschen vorlesen?

Die Stadtbücherei und das Netzwerk Engagement der Stadt Ober-Ramstadt freuen sich über Interessierte, die in Kindergärten, Schulen, der Stadtbücherei oder im Seniorenheim vorlesen möchten.

Wir bieten Ihnen Hilfestellung bei der Buchauswahl, regelmäßigen Erfahrungsaustausch, Schulungen und Informationsmaterialien der Stiftung „Lesen". Das Vorlesen richtet sich nach Ihren Interessen und zeitlichen Möglichkeiten aus.

Einrichtungen, in denen vorgelesen werden soll, können sich gerne auch bei der Stadtbücherei melden.

Weitere Informationen erhalten Sie in der Stadtbücherei (Tel.: 06154 / 702-71) oder beim nächsten Treffen der Lesepaten in der Stadtbücherei am Mittwoch, 8. Mai 2019, ab 19:00 Uhr. Interessierte sind hierzu herzlich eingeladen.

Stadtbücherei Ober-Ramstadt

Freibadsanierung in Ober-Ramstadt: *Versickert hier unser Geld? Foto: Reinhard Fliß*

Ober-Ramstädter Haushaltsentwurf - wahr und klar?

Bündnis 90/Die Grünen sind skeptisch was die Einhaltung der Kosten angeht

Ober-Ramstadt. Bei einer außerplanmäßigen Sitzung hat sich die Fraktion von Bündnis 90/Die Grünen noch einmal mit der Kostenentwicklung bei der Sanierung des Freibades befasst.

Nach unserer letzten Pressemitteilung und unserer Anfrage wurde der Fraktion von der Verwaltung mitgeteilt, dass die als Gesamtausgabebedarf im Haushaltsentwurf aufgeführten 11,05 Mio Euro „unrichtig" wären. Dies hätte programmtechnische Gründe und könne nicht so einfach behoben werden. Da der Haushalt auch den Bürgern zur Einsicht vorliegt, war sich die Fraktion über die Notwendigkeit einig, dass die Zahlen im Haushalt korrekt sein müssen.

Die Grünen werden darauf hinwirken, dass dieses Problem behoben wird. Die bisher verausgabten und eingeplanten Mittel belaufen sich tatsächlich auf ca. 7,2 Mio Euro. Allerdings rechnete der Architekt im Zuge der Ausschreibungen noch mit Kostensteigerungen bis zu 25% aufgrund der Baupreisexplosion.

Die Grünen sind sehr skeptisch, was die Einhaltung des Kostenrahmens von brutto 7,5 Mio Euro betrifft. Der Zuschussbedarf für das Freibad wird auf über 500.000,- Euro im Jahr ansteigen. Wie hoch genau, wird auch von den endgültigen Kosten der Sanierung abhängen. Um dies zu decken, wird die Grundsteuer angehoben werden müssen. Natürlich ist der Fraktion bewusst, dass die Grundsteuererhöhung nicht nur durch das Freibad hervorgerufen wird. Aber die politische Mehrheit in der Stadt sollte den Bürgern auch deutlich sagen, dass ein neues, schönes Bad Kosten verursacht, die durch Steuern aufgebracht werden müssen. In den letzten Jahren wurde ja öfters vom Bürgermeister ausbleibende Aktivität der Verwaltung mit Personalmangel begründet. Da mit dem Haushalt 2018 der Stellenplan ausgeweitet und im Laufe des Jahres einige Neueinstellungen erfolgt sind, erhofft sich die Fraktion jetzt ein zügiges Abarbeiten von offenen Punkten, wie Feldwegesatzung, Carsharing oder Sicherung von Feldwegen und Ackerrandstreifen.

Rainer Schönenberg
Bündnis 90/Die Grünen
Ober-Ramstadt

Grüne begrüßen Bauvorhaben

11 Doppelhäuser ohne zusätzlichen Landschaftsverbrauch in Ober-Modau

Ober-Ramstadt. Auf ihrer Fraktionssitzung am Donnerstag, 25.04., haben Bündnis 90/Die Grünen Ober-Ramstadt sich intensiv mit dem Vorhaben eines Investors zum Bau von 11 Doppelhäusern auf Freiflächen im Innenbereich beschäftigt. Im Siedlungsbereich brachliegende Grundstücke zu bebauen ist eine sinnvolle Möglichkeit, fehlende Wohnungen zu schaffen ohne zusätzlichen Landschaftsverbrauch. Dieser Weg muss weitergegangen werden, betonte Rainer Schönenberg, da der Zuzug nach Ober-Ramstadt anhalten wird.

Bei der Neufassung der Stellplatzsatzung tritt die Fraktion dafür ein, die von der Landesregierung geschaffene Möglichkeit, Autostellplätze durch zwei Fahrradstellplätze zu ersetzen, in unsere Satzung zu übernehmen. Dies senkt die Baukosten und eröffnet den Bürgern die Möglichkeit ihr Mobilitätsverhalten zu ändern. Zum Investitionsplan des Haushaltes haben die Grünen einige Änderungsanträge beschlossen, mit dem Ziel Geld einzusparen und weitere verkehrsberuhigende Maßnahmen im Rahmen der Dorfentwicklung umzusetzen.

Intensiv hat die Fraktion dann noch den Bedarfs- und Entwicklungsplan für den Brandschutz diskutiert. Dabei wurde deutlich, dass der Neubau bzw. die Sanierung der Feuerwehrhäuser ansteht. Auch wenn jetzt Planungen für den Neubau in Rohrbach begonnen wurden, stellte sich in der Fraktion doch die Frage, ob die Stadt nicht schnell Geld in die Hand nehmen muss, um die Arbeitsbedingungen für die Feuerwehr zu verbessern. Bei den Grünen besteht der Eindruck, dass der Neubau des Freibades enorme Investitionsmittel bindet, was ein schnelles Reagieren auf Missstände in den Feuerwehrhäusern und der Brückensanierung erschwert.

Rainer Schönenberg
Bündnis 90/Die Grünen OR

Grüne stimmen Haushalt von Ober-Ramstadt nicht zu

Verspätet vorgelegter Haushaltsplan - „Warum dauert das in Ober-Ramstadt immer alles so lang?"

Ober-Ramstadt. Bei der Stadtverordnetensitzung am Donnerstag, den 09.05.2019 stimmte die Fraktion von Bündnis 90/Die Grünen dem völlig verspätet vorgelegten Haushaltsplan nicht zu.

Aus Sicht der Grünen muss sich die Verwaltung und an ihrer Spitze der Bürgermeister viel stärker und entschlossener ökologischen Themen widmen. Artensterben und Klimawandel lassen kein „weiter wie bisher" mehr zu. Auch die fehlende Bereitschaft sich unbequemer Themen wie dem Feldwegeraub anzunehmen, wird bemängelt.

Die öfter vorgebrachte Entschuldigung, Arbeiten könnten wegen Personalmangels nicht zeitnah erledigt werden, sollte der Vergangenheit angehören, da 2018 der Stellenplan ausgeweitet wurde. Trotzdem hört man in Ober-Ramstadt immer wieder: „Warum dauert das in Ober-Ramstadt immer alles so lang?"

Die Fraktion wird darauf achten, das offene Punkte wie die Sicherung von Feldwegen und Ackerrandstreifen, eine neue Feldwegesatzung, die Einführung eines umfassenden Carsharings und eines Wochenmarktes zügig abgearbeitet werden. Die Grünen werden weiter darauf drängen, dass wichtigen Themen wie Ökologie und Klimaschutz auch auf kommunaler Ebene Vorrang eingeräumt wird.

„Klimaschutz fängt vor der eigenen Haustür an", führte Rainer Schönenberg aus.

Rainer Schönenberg
Bündnis 90/Die Grünen
Ober-Ramstadt

Unglaublich: *Haben es nur die Jugendlichen begriffen? Foto: Niklas Pntk, pixabay*

SPAR-WOCHEN
Sonderthema in der Juli-Ausgabe!
Gönnen Sie Ihren Kunden eine kleine Abkühlung in der heißen Jahreszeit!
Egal ob mit einem fruchtigen Cocktail oder einer coolen Rabattaktion.
Achtung bereits am Montag!
Redaktions- und Anzeigenschluss ist der 17.06.2019 - 16 Uhr.
Modaublick
Rufen Sie uns an: 06251.70 96 75
oder senden Sie uns eine Mail:
anzeigen@mue-mo.de
www.modaublick.de

Wohnungsbau: Ober-Ramstadt

Erwartet werden mehr als 500 zus. Wohneinheiten

Potenzialanalyse ist in Arbeit: *Auf der Grünfläche kann Wohnraum entstehen. Foto: Google*

Ober-Ramstadt. Die Rhein-Main-Region und auch Ober-Ramstadt werden in den nächsten Jahren weiterhin Zuzugsgebiet sein. In den nächsten 10 bis 15 Jahren werden mehr als 500 zusätzliche Wohneinheiten für Ober-Ramstadt erforderlich, erwarten die Regionalplaner. Auch wenn jetzt im Weberhaus 6 Sozialwohnungen entstehen sollen und in Ober-Modau eine Innenentwicklung mit 22-26 WE auf den Weg gebracht wird, ist dies noch nicht der große Wurf. Da keine neuen Baugebiete im Außenbereich ausgewiesen werden sollten, muss verstärkt auf Innenentwicklung und Bebauung von brachliegenden Flächen gesetzt werden. Im Rahmen des IKEK-Prozesses wurden viele geeignete Flächen in den Ortsteilen benannt. Auch für Ober-Ramstadt ist eine entsprechende Potenzialanalyse in Arbeit. Mit der Erfassung von möglichen Bauflächen ist es aber auch noch nicht getan, aus Sicht der Grünen ist dann der Bürgermeister gefordert, die Besitzer anzusprechen und zum Bauen zu animieren. „Wie das geht, kann er sicher von seinem Tübinger Amtskollegen Boris Palmer erfahren, zu dem wir gerne einen Kontakt herstellen", meinte Vorstandssprecher Rainer Schönenberg. Ober-Ramstadt braucht einen Plan, um in den nächsten Jahren ausreichend Wohnraum gerade auch im günstigen Segment zu schaffen.

Rainer Schönenberg
Bündnis 90/Die Grünen OR

TOP-TAGESZULASSUNG
NEUWERTIG. GÜNSTIG. SOFORT VERFÜGBAR.

DER FIAT 500. JETZT FÜR € 10.970,–.*

Der Fiat 500 inkl.
- Klimaanlage, Panorama-Dach
- Nebelscheinwerfer, ESP, Isofix
- ZV, Bordcomputer, Tempomat
- u.v.m.

FIAT

Kraftstoffverbrauch (l/100 km) nach RL 80/1268/EWG: innerorts 6,4; außerorts 4,3; kombiniert 5,1. CO_2-Emission (g/ km): kombiniert 119.

* Fiat 500 1,2 8V Lounge (Euro 6d-Temp) mit 51 kW (69 PS), Tageszulassung von 01/2019.

Ihr Fiat Händler:

AUTOHAUS LUTZ
www.auto-haus-lutz.de

Autohaus LUTZ GmbH u. Co. KG
Schützenstr. 22, 64853 Otzberg/Nieder-Klingen
Tel. 06162 969950

info@auto-haus-lutz.de
www.auto-haus-lutz.de

Bedarfs- und Entwicklungsplan für den Brandschutz

Stellungnahme von SPD Fraktionsvorsitzenden Aron Krist

Ober-Ramstadt. Der Fraktionsvorsitzende Aron Krist nahm hierzu in der Stadtverordnetenversammlung am 09.05.19 wie folgt Stellung:

Wer diesen Entwicklungsplan mit offenen Augen liest, dem wird klar, dass Stärken unserer Stadt auch Gefahren mit sich bringen.

Beispielweise bergen die großen Industrieunternehmen in der Kernstadt und dem Stadtteil Rohrbach, auf die wir mit Recht stolz sind und die für die zukünftige Entwicklung unserer Stadt unerlässlich sind, durchaus Risiken.

Das gleiche gilt für die gute Anbindung unserer Stadt durch Bundesstraßen und die Eisenbahn. Hier ist beispielsweise auch der Lohbergtunnel zu erwähnen, für den wir durchaus anteilig Fahrzeuge und Kenntnisse vorhalten müssen.

Und auch die soziale Infrastruktur unserer Stadt, z. B. das DRK Heim in Modau, die Einrichtungen, die ermöglichen, dass Menschen aus unserer Stadt, wenn sie durch Alter oder Schicksal Unterstützung bedürfen, in Würde in der Heimat oder heimatnah weiterleben können, bedürfen einer Absicherung durch gut ausgebildete und ausgerüstete Kräfte. Deshalb rief er den Stadtverordneten zur Bewertung des Bedarfs- und Entwicklungsplans die sich aus dem HBKG ergebenden und im Teil 4 festgehaltenen Aufgaben der Kommune ins Gedächtnis.

Diese Aufgaben seien ...

- Eine den örtlichen Erfordernissen entsprechend leistungsfähige Feuerwehr aufzustellen.
- Diese baulich und technisch auszustatten.
- Für die Ausbildung und Fortbildung Sorge zu tragen.
- Alarm und Einsatzpläne aufzustellen.
- Für eine angemessene Löschwasserversorgung zur sorgen.
- Notruf- und Brandmeldeanlagen einzurichten.
- Für den Selbstschutz der Bevölkerung, Brandschutzerziehung und Brandschutzaufklärung zu sorgen.
- Die Arbeiten der Jugendfeuerwehren und Kindergruppen zu unterstützen, sowie den Feuerwehrgedanken zu fördern.

Er verdeutlichte weiter, dass diese Aufgaben von Seiten der Feuerwehr in Selbstverwaltung und vollkommen freiwillig übernommen und wahrgenommen würden. Die Feuerwehr sei also kein Verein wie jeder andere, sondern sie übernehme hoheitliche Aufgaben der Kommune in den Bereichen Brandschutz, allgemeine Hilfen und Katastrophenschutz. Deshalb sei es unerlässlich, die wesentlichen Defizite zu benennen und für Lösungswege zu sorgen. An erster Stelle werden im Bericht Mängel aufgezeigt, die sich aus den baulichen Gegebenheiten der Feuerwehrhäuser ergeben.

Das gelte in erster Linie für das Feuerwehrgerätehaus in der Kernstadt. Es sei zwingend erforderlich, wenn man den Standort beibehalten möchte, zur Deckung des Platzbedarfs Räumlichkeiten der Polizeistation zu erschließen. Deshalb sei es besonders ärgerlich, dass das Land Hessen den Neubau und Umzug der Polizeistation, für den die Stadt bereits vor Jahren den Weg freigemacht hat, in den letzten Jahren eher stiefmütterlich behandelt und mehrfach verzögert hat.

In Rohrbach ist zur Lösung der baulichen Mängel ein Neubau gemeinsam mit dem Bürgerhaus geplant. Hier gelte es, mit Hochdruck weiterzuarbeiten und das Verfahren nicht, wie im letzten Jahr von Seiten einer Fraktion gewünscht, durch überflüssige Gutachten, Machbarkeitsstudien und Ähnlichem zu überfrachten.

Auch am Standort Modau sind Veränderungen notwendig, welche sich aus dem Austausch des Löschfahrzeugs und der erforderlichen Fahrzeuge für die Wahrnehmung von Aufgaben aus dem Katastrophenschutz für den gesamten Landkreis ergeben. Diese sind von Seite des dortigen Vereins angestoßen worden und werden selbstverständlich von Seiten der städtischen Gremien unterstützt. Mittelfristig müsse auch die Situation im Stadtteil Wembach-Hahn bewertet werden.

An zweiter Stelle sei zwingend zu überlegen, welche Maßnahmen geeignet seien, die Personalstärke, insbesondere mit Hinblick auf Tageseinsatzbereitschaft aufrechtzuerhalten oder vielleicht sogar aufzustocken.

Die SPD Fraktion hat bereits vor Jahren vorgeschlagen, aktive Feuerwehrangehörige bei gleicher Qualifikation auf dem Bauhof und bei der Stadt bevorzugt einzustellen und es sei einfach nur ärgerlich, dass dieser Vorstoß gegen geltendes EU Recht verstößt. So sei es durchaus eine Überlegung, hinsichtlich des Themas Wohnungsbau über etwaige Vergünstigungen für Feuerwehrleute nachzudenken.

Weiter führte er aus, dass die SPD-Fraktion die Feuerwehr in ihrem Ansinnen, hauptamtliche Unterstützungen für die Gerätewartung zu bekommen, unterstütze. Sie wolle jedoch dem Magistrat die Möglichkeit geben, diese durch Umschichtung bei der anstehenden und teilweise schon begonnenen Reorganisation des städtischen Bauhofes zu realisieren.

Am Ende seiner Stellungnahme sprach Krist den 145 Mitgliedern der Einsatzabteilungen aller freiwilligen Feuerwehren der Stadt Ober-Ramstadt einen besonderen Dank aus. Dank deren unermüdlichen Einsatzes, aber auch der Bereitschaft, sich ständig aus- und weiterzubilden, wüssten sich alle in Sicherheit. Der Dank galt aber auch ausdrücklich den Familien der Feuerwehrangehörigen, die nicht nur bereit seien, die eigenen Bedürfnisse zugunsten des Allgemeinwohls zurückzustellen, sondern durchaus auch die Ängste und Sorgen aushielten, die mit einem solchen Engagement verbunden seien. Weiter dankte er den Betrieben und Arbeitgebern im Stadtgebiet, die durch die Freistellung einen unersetzlichen Beitrag zur Aufrechterhaltung der Tagesbereitschaft leisteten, sowie den aktiven Mitgliedern der Feuerwehrvereine.

Ursula Pullmann
SPD Ober-Ramstadt

Endlich ist wieder SPARGELZEIT!

Wir lieben Spargel!
MÖNICH

SPARGELHOF 1, 64347 GRIESHEIM, SÜDRING, neben Sportplatz St. Stephan
Tel. Hofladen: 06155 831991
info@spargelhof-moenich.de
www.spargelhof-moenich.de

ÖFFNUNGSZEITEN:
Achten Sie auf den Aushang an Ihrem Spargel-Verkaufsstand!

TÄGLICH FRISCHER SPARGEL!

ANZEIGE

Impressionen der HIGH-END Messe in München

Hifi-Spezialist mit Leidenschaft

über 30 JAHRE 1985 bis 2015

„Gute Musik und optimale Akustik werden immer eine bedeutende Rolle in meinem Leben spielen. Es freut mich sehr, dass ich immer wieder interessante Menschen kennenlerne, die das genauso sehen. Wenn wir dann gemeinsam die Lieblingsmusik auf unterschiedlichen Anlagen/Boxen-Kombinationen anhören, lassen sich Job und Leidenschaft nicht mehr trennen und die Zeit bleibt für einen Moment stehen." Berichtet Volker Bertaloth, Inhaber des Hifi-Studios-Modau in Ober-Ramstadt.

Der Laden ist randvoll mit Hifi-Technik. Dazwischen findet man auch mal einen gebrauchten Receiver, der nach Reparatur zum Test angeschlossen wurde oder einen Plattenspieler, den man durchaus auch als Sammlerstück bezeichnen könnte.

„Reparatur lohnt sich fast immer!"

Richtig, in diesem Laden wird noch repariert! Nicht mehr funktionierende Receiver, zu überholende Lautsprecher, Monitore, was auch immer. Beim Hifi-Studio in Ober-Ramstadt kann man seine Lieblingsstücke reparieren lassen.

CD-Player, TV-LCD-PLASMA und Röhrenfernseher, Verstärker (auch Vor- und Endstufen bzw. Hybridverstärker etc.), Videorekorder, Mischpulte, Fernbedienungen, Radios (auch sehr alte Röhrengeräte), Plattenspieler, Subwoofer, DVD Player oder was immer Ihnen lieb und teuer ist.

„Oft sind es nur Kleinigkeiten oder ein defekter Pfennigartikel auf der Platine, die dafür sorgen, dass das gute Stück nicht mehr funktioniert. Warum also gleich in den Müll. Ist das gute Stück wieder hergestellt, kann man wieder ganz viel Spaß damit haben!"

Die Adresse für den richtigen Hifi-Fan

Volker Bertaloth beschäftigt sich seit mehr als 30 Jahren mit Hifi-Technik. Erst vor kurzem hat er die Hifi Messe HIGH-END in München besucht, hat sich von berauschender Technik und unglaublichen Designs inspirieren und faszinieren lassen.

Wer Wert auf gute Technik legt und einen Ansprechpartner haben möchte, bei dem man auch mal Stecker und Kabel kaufen kann, der ist bei Volker Bertaloth in der Adlergasse in Ober-Ramstadt richtig.

Beschallung von ganzen Häusern, gewerblichen Bereichen und Hallen

Auch mit der Beschallung von großen Flächen kennt sich der ehemalige DJ Bertaloth aus. Ist es die Restaurantbeschallung mit feiner Hintergrundmusik, die bei einem Fest auch mal laut werden darf, der Empfangsbereich eines Unternehmens oder eine große Halle für die Big-Party. Mit dem Klangergebnis von Volker Bertaloth wird man glücklich sein, das bezeugen auch die zahlreichen positiven Bewertungen auf der facebook Seite oder bei Google.

Holger Maier, Mue-Mo

Bei diesen Marken kennen wir uns aus:

B&O, Alpine, Accuphase, Burmester, Philips, Grundig, Panasonic, LG, Samsung, Marantz, Onkyo, Sony, Pioneer, Yamaha, Denon, Nakamichi, SONOS, Harman Kardon, JBL, Canton, ELAC, Rotel, Unison, McIntosh, Cambridge, TEAC, AVM, Pro-Ject, Cabasse, HECO, KEF, Dynaudio, B&W, T+A, Telefunken, Audio Physic, TechniSat, Shanling, Luxman, Rega, Thorens, uvm.

NOCH MEHR SERVICE

Jetzt jeden Donnerstag und Freitag individuelle Termine!

LADENÖFFNUNGSZEITEN:

Montag & Dienstag
10.00 - 12.00 Uhr
und 15.00 - 18.00 Uhr

Mittwoch
09.30 - 12.00 Uhr

Donnerstag & Freitag
individuelle Beratungs- und Servicetermine bei Ihnen Zuhause oder in unserem Ladengeschäft

Samstag
09.30 - 13.00 Uhr

Hifi-Studio-Modau | Volker Bertaloth

Adlergasse 30, 64372 Ober-Ramstadt
Telefon 06154-52749, Fax: 3635
E-Mail: info@hifi-studio-modau.de
www.hifi-studio-modau.de
facebook.com/hifi.studio.modau

HIFI-STUDIO-MODAU

Gottesdienste

Evangelische Gemeinde Ernsthofen
Info: Die Sanierung der Kirche ist abgeschlossen. Die Gottesdienst finden ab 16.06. wieder in der Schlosskirche statt.
- 02.06. 10 Uhr Kirche mit Kindern mit Kinderchor im Gemeindehaus
- 09.06. 10 Uhr Tauferinnerungs-Gottesdienst mit Kirchenchor im Gemeindehaus
- 16.06. 10 Uhr Kirche Konfirmation mit Abendmahl in der Kirche
- 23.06. 10 Uhr Gottesdienst in der Kirche
- 30.06. 11 Uhr Gottesdienst eXtra mit Taufe in der Kirche

Evangelische Gemeinde Modau
- 30.05. 10 Uhr Gottesdienst im Heinrich-Gerold-Haus
- 01.06. 19 Uhr Gottesdienst mit Abendmahl zur Konfirmation
- 02.06. 10 Uhr Festgottesdienst zur Konfirmation
- 09.06. 10 Uhr Gottesdienst mit Abendmahl
- 10.06. 10 Uhr Wandergottesdienst
- 16.06. 10 Uhr Gottesdienst mit Prädikant Karl Scholl
- 23.06. 18 Uhr Gottesdienst Kirche am Abend zum Beginn der Sommerferien
- 27.06. 15.30 Uhr Gottesdienst im Heinrich-Gerold-Haus

Evangelische Gemeinde Neunkirchen
- 30.05. (Christi Himmelfahrt) 10 Uhr Gottesdienst, Prädikantin Ruth Vetter
- 02.06. 10 Uhr KEIN GOTTESDIENST wegen Konzert der Philharmonie Merck
- 09.06. 11 Uhr Gottesdienst im Grünen am Gemeindehaus Brandau, Pfr. Arnd
- 10.06. 10 Uhr Gottesdienst in Neunkirchen mit integriertem Abendmahl, Prädikant Rolf Hartmann
- 16.06. 10 Uhr in Neunkirchen mit Einführung der Konfirmanden 2019/2020, Pfr. Arnd
- 23.06. 14 Uhr Kirche im Grünen im Kirchgarten mit Pfarrer Arnd, anschl. gemütliches Beisammensein bei Kaffee und Kuchen
- 30.06. 10 Uhr Gottesdienst in Neunkirchen, Prädikantin Ruth Vetter - Pfr. Arnd hält Gottesdienst in Groß-Bieberau

Evangelische Gemeinde Ober-Ramstadt
Die Gottesdienste finden, wenn nicht anders angegeben, in der Ev. Kirche Ober-Ramstadt, statt.
- 30.05. 10 Uhr Gottesdienst im Bibelgarten, Pfarrerin Langner & Pfarrer Lubotta
- 02.06. 9.45 Uhr Gottesdienst mit Taufen und Jahrgangsgottesdienst der 70-jährigen Pfarrerin Langner

Katholisches Pfarramt Liebfrauen / Ober-Ramstadt
- 29.05. 20 Uhr Eucharistische Anbetung bis 21 Uhr
- 30.05. 10.45 Uhr Hl. Messe
- 01.06. 11 Uhr Hl. Taufe
- 02.06. 12.15 Uhr Hl. Taufe
- 05.06. 0 Uhr Stilles Gebet in der Kirche
- 08.06. 15 Uhr Trauung
- 09.06. 10.45 Uhr Hl. Messe
- 10.06. 10.45 Uhr Hl. Messe
- 12.06. 20 Uhr Eucharistische Anbetung bis 21.00 Uhr
- 14.06. 17.30 Uhr Rosenkranzgebet, Beichtgelegenheit, 18 Uhr Hl. Messe
- 16.06. Hl. Messe, Spendung des Firmsakramentes

Pfarrgemeinde St. Pankratius, Modau
- 29.05. 18.30 Uhr Maiandacht, Beichtgelegenheit, 19 Uhr Hl. Messe
- 01.06. 16.45 Uhr Rosenkranz, keine Beichtgelegenheit, 17.30 Uhr Hl. Messe
- 05.06. 18.00 Uhr Rosenkranz, Beichtgelegenheit, 18.30 Uhr Hl. Messe
- 08.06. 16.45 Uhr Rosenkranzgebet, keine Beichtgelegenheit, 17.30 Uhr Hl. Messe
- 09.06. 14.00 Uhr Hl. Taufe
- 10.06. 9.15 Uhr Hl. Messe, 18.00 Uhr Ökumenischer Gottesdienst, Empfang
- 12.06. 18.30 Uhr Rosenkranzgebet, Beichtgelegenheit
- 13.06. 15.30 Uhr Hl. Messe im DRK-Heim, Nieder-Modau
- 15.06. 14.00 Uhr Trauung, 17.30 Uhr Hl. Messe, Spendung des Firmsakramentes
- 19.06. 18.30 Uhr Rosenkranzgebet, Beichtgelegenheit, 19.00 Uhr Hl. Messe
- 20.06. 9.30 Uhr Hl. Messe mit Kirchenchor, Prozession, anschließend Volksfest
- 21.06. 19.00 Uhr Eucharistische Anbetung – Gemeindegebet
- 22.06. 17.30 Uhr Hl. Messe
- 26.06. 18.00 Uhr Rosenkranzgebet, Beichtgelegenheit, 18.30 Uhr Hl. Messe

Richtigkeit und Vollständigkeit der Termine ohne Gewähr

Schwungvoll in den Frühling: *Ein schöner und stimmungsvoller Nachmittag für die Ober-Ramstädter Senioren. Foto: Katrin Mohn*

Das Frühlingsfest - der Frühling ist eingeläutet!

Viele Senioren folgten der Einladung am 12. April in die Stadthalle Ober-Ramstadt

Ober-Ramstadt. Viele waren der Einladung des Seniorenbeirates gefolgt und kamen am 12. April 2019 in die Stadthalle, um auf gesellige und musikalische Weise den Frühling zu begrüßen.

Der schön geschmückte Saal war gut gefüllt, immer wieder wurden Stühle herbeigeholt: „An einen runden Tisch passt immer noch jemand dazu." Nach den Begrüßungsworten des Bürgermeisters Werner Schuchmann, der Seniorenbeauftragten Katrin Mohn und der Vorsitzenden Karin Hümmer, brachte Peter Fischer mit Stimme und Akkordeon viele zum Strahlen, Mitsingen und Tanzen. Begeisterung entfachten auch die Naturfreunde Sänger, die mit bekanntem Charme und Sangeskunst das Publikum zum Schwelgen brachten.

Ebenfalls mit großer Begeisterung wurde das prächtige Kuchen-und Torten-Buffet aufgenommen, das nahezu restlos verputzt wurde. Hier geht der Dank an die vielen ehrenamtlichen Bäckerinnen!

Wie immer im Hintergrund und glücklichweise ohne Einsatz war das Team des DRK Ortsvereines Modau-Modautal wieder bereit, im Falle eines Notfalls Erste Hilfe zu leisten. Die Seniorenbeauftragte und der Seniorenbeirat bedanken sich ganz herzlich für ihren engagierten Einsatz, für den sich die Mitglieder des DRK häufig extra freinehmen. Nach diesem fröhlichen und stimmungsvollen Nachmittag gingen viele Besucher bei Sonnenschein und mit einem strahlenden Lächeln nach Hause.

Die Veranstalter waren sehr zufrieden mit dem Verlauf und der durchweg positiven Resonanz seitens der Besucher.

Katrin Mohn
Seniorenbeauftragte Stadt OR

Wandergottesdienst Modau am 10. Juni 2019

Modau. Mit dem Kirchentagsmotto 2019 „Was für ein Vertrauen" macht sich die Modauer ev. Kirchengemeinde an Pfingstmontag auf den Weg und feiert ihren Wandergottesdienst. Treffpunkt ist die Schutzhütte des OGV – Auf der Kühruh. Ein Fahrdienst zum Treffpunkt wird angeboten. Die Route führt mit fünf Besinnungsstationen zum Naturfreundehaus Ober-Ramstadt. Dort ist für das Mittagessen eine begrenzte Anzahl an Plätzen reserviert. Bitte Rückinfo ans Pfarrbüro, wer dort essen möchte oder den Rückfahrdienst in Anspruch nehmen möchte. Rückinfo bis 3. Juni. Bei schlechtem Wetter findet Gottesdienst in der Kirche statt. Darüber wird über Schaukasten und www.evki-modau.de informiert.

Ev. Kirchengemeinde Modau

06.06. Familiencafé im Familienzentrum OR

Ober-Ramstadt. Zum nächsten Familiencafé am Donnerstag, dem 6. Juni 2019 lädt das Ev. Familienzentrum von 15 bis 17 Uhr in die Danzigerstr. 1 in Ober-Ramstadt ein.

Herzlich willkommen sind junge Familien, Kinder, Jugendliche, Eltern, Großeltern... einfach alle, die Lust und Zeit haben, bei einer Tasse Kaffee oder Tee in ungezwungener Atmosphäre andere Familien aus Ober-Ramstadt kennenzulernen. Dieses Mal lädt die Koordinatorin, Christa Hermann zu Leckereien aus und mit Erdbeeren ein und freut sich auf vertraute und neu dazukommende!

Christa Hermann
Ev. Kirchengemeinde Ober-Ramstadt

Rosenhöhe Darmstadt mit Ev. Familienzentrum

Ober-Ramstadt. Am Freitag den 7.06. 2019 treffen wir uns um 14.15 Uhr im Hof unter der Kastanie des Gemeindezentrums Eiche, Danzigerstr. 1. Wir fahren gemeinsam mit dem MO Bus los. Erwachsene und Kinder erfahren einiges zum Leben in alten Zeiten, vermessen Mammutbäume und erkunden den Park Rosenhöhe. Die Führung wird von Elke Colón gestaltet und kostet 2,-€ pro Person plus Fahrtkosten.

Es ist auch möglich um 15 Uhr am Pförtnerhäuschen auf der Rosenhöhe dazu zu kommen. Anmeldung bitte unter: Tel.: 0157-88280555 oder E-Mail: ausfluege.familienzentrum@evgor.de

Ev. Kirchengemeinde Ober-Ramstadt

SPD lädt zum Frühlingsfest am Pfingsmontag ein

Ober-Ramstadt. Am Pfingstmontag (10.06.19) veranstaltet der SPD Ortsverein auch in diesem Jahr wieder sein traditionelles Frühlingsfest. Hierzu laden die Veranstaltenden alle Leserinnen und Leser ganz herzlich ein. Das Frühlingsfest ist seit Jahren ein fester Bestandteil im Veranstaltungskalender der Stadt Ober-Ramstadt und bietet immer wieder gute Gelegenheiten, interessante Gespräche zu führen. Bei hoffentlich schönem Wetter werden die Sozialdemokraten und Sozialdemokratinnen ab 11:00 Uhr an der Stadthalle die Gäste mit frisch Gegrilltem und gut gekühlten Getränken verwöhnen und die musikalische Unterhaltung durch Peter Fischer wird zur guten Stimmung beitragen.

Ursula Pullmann

Dinnä mit Kinnä: *Das Ev. Familienzentrum Ober-Ramstadt lud gemeinsam mit den Landfrauen Kinder ab 6 Jahren ein, um zusammen zu kochen. Was daraus wurde, war ein wunderschöner Nachmittag, an dem gerührt, geschnippelt, geknetet, gebacken und dekoriert wurde. Das Zusammenspiel von Alt und Jung, den Spaß am Kochen mit gesunden Lebensmitteln, und das gemeinsame Essen an einem schön gedeckten Tisch begeisterte die Kinder und die Erwachsenen sehr. Nachdem die Linsensuppe und die Stockbrötchen gegessen waren, gab es zum Nachtisch noch selbst gebackene Waffeln. Darüber, dass dieses „Dinnä mit Kinnä" unbedingt wiederholt werden muss, waren sich Alle einig. Foto: Sabine Röhl*

Termine und Veranstaltungen

Evangelisch-Freikirchliche Gemeinde Ober-Ramstadt
- Donnerstags 16 Uhr Spielplatzbande (Bauwagen Erfurter Str.) (Außer in den Ferien)
- Freitags (14 tägig) 17 Uhr Jungschar (Neugasse 49)

Evangelische Kirche Ober-Ramstadt
- 30.05. 10 Uhr Himmelfahrts-Gottesdienst im Bibelgarten
- 16.06. 19 Uhr Kulturraum Kirche: Sommerkonzert der Stadtstreicher

Evangelische Gemeinde Modau
- 02.06. 10 Uhr Konfirmation
- 10.06. 10 Uhr Wandergottesdienst, Nieder-Modau

Konfirmanden
- Jeweils Dienstags (außer in der Ferienzeit) 16.15 - 17.45 Uhr im Gemeindehaus

Jugendtreff (nach Vereinb.)
- jeweils Freitags 19.00 - 21.00 Uhr im Gemeindehaus

Sing mit! Abend
- Donnerstags, 19.30 Uhr im Gemeindehaus

Mutter- und Kind-Treff bis 3 J.
- jeweils Montags 10.00 - 12.00 Uhr im Gemeindehaus (außer in der Ferienzeit)

Katholisches Pfarrgruppe Darmstadt-Ost

Frauenschola
- Jeden Donnerstag, 20.00 Uhr im Pfarrheim Don Bosco

Männerschola
- Jeden Samstag, 9.00 Uhr, Kirche St. Michael

Ministranten
- Jeden zweiten Montag, ab 17.30 Uhr im Pfarrheim Don Bosco

Evangelische Reform. Kirchengemeinde Waldenser-Kolonie Rohrbach-Wembach-Hahn
- 09.06. 11 Uhr Kerb-Gottesdienst im Kerbzelt an der Waldenserhalle mit Clemens Bittlinger und Musikern.

Richtigkeit und Vollständigkeit der Termine ohne Gewähr

Bauernhof Hautnah „Ausflug für Groß und Klein": *Beim Ev. Familienzentrums ging es im Mai zum Eichhof. Elke Colon-Michel hatte Spiele und Rätsel „im Gepäck" und alle hatten viel Spaß. Foto: Elke Colón-Michel*

Spende für den Irenenhof: *Landfrauen aus Ober-Ramstadt und Angehörige besuchen die Kinder-Tier-Oase auf dem Irenenhof! Foto: Sabine Röhl*

Landfrauen zu besuch bei der Kinder-Tier-Oase

Spende für die Kinder-Tier-Oase auf dem Irenenhof in Klein-Bieberau am 15. Mai

Ober-Ramstadt. Die Landfrauen aus Ober-Ramstadt und Angehörige besuchten am 15. Mai den Irenenhof in Klein-Bieberau. Der Hof, der einer vor längerer Zeit verstorbenen Landfrau und ihrem Ehemann gehörte, wird mittlerweile von Frau Ertl mit dem Team der Kinder-Tier-Oase und des Vereins Happy Kids bewirtschaftet . Das Ziel ist, traumatisierte und schwerkranke Kindern durch den Umgang mit Tieren von ihren eigenen Leidensgeschichten abzulenken. Aber nicht nur die Kinder haben oft einen sehr schweren Weg hinter sich, sondern auch die tierischen Bewohner der Oase. Die meisten Tiere, die auf dem Irenenhof eine neue Heimat fanden, haben harte Zeiten erlebt und genießen hier ihr kleines Paradies. Dass sie dabei so viel Gutes für die Menschenkinder tun können, ist ihnen sicher gar nicht bewusst.

Tief beeindruckt von der Idee, die hinter dem Projekt steckt, und den vielen Dingen, die noch geplant sind, waren die Landfrauen, als die sehr interessante und emotionale Führung über den Hof endete. Sie bedankten sich bei Frau Ertl und überreichten eine Spende von ihrem erwirtschafteten Gewinn bei der Teilnahme am Weihnachtsmarkts 2018. Der Betrag soll zur Erweiterung der Kinder-Tier-Oase genutzt werden.

Gisela Eberle
Landfrauen Ober-Ramstadt

Nicht alltäglich: *Was tut man, neu zugezogen in Neutsch und noch ziemlich fremd, wenn man beim Um- und Ausbau Hilfe braucht? Genau, man geht in den örtlichen Baumarkt und hofft irgendwie klarzukommen. So dachte auch Rosemarie Blattmann, als sie den Baumarkt Schwinn in Mühltal ansteuerte. Was ihr dann aber an professioneller und kundenorientierter Beratung „passierte" – das hätte Frau Blattmann nicht zu hoffen gewagt. Die Mitarbeiter nahmen die Wünsche der Kundin ernst und sich die Zeit, umfassend zu beraten. Eine Seltenheit, fand die Kundin und machte sich nach getaner Arbeit auf, sich mit einem leckeren Käsekuchen bei den freundlichen Leuten vom Baumarkt Schwinn zu bedanken. Die wiederum fanden die Aktion so nett, dass sie die Leser des Modaublickes an ihrer Freude teilhaben lassen wollen.*

Flashmob des ChorPusdelicti in Rohrbach

Am 10. April mit Flashmob und Ständchen im „Nah-und-Gut"-Markt Rohrbach

Rohrbach. Der Rohrbacher ChorPusdelicti überraschte seinen Mitgründer und langjährigen Sänger im Bass, Gerald Keller: Bei der Wiedereröffnung seines völlig neu gestalteten „Nah-und-Gut"-Marktes am 10. April ließen es sich die Sängerinnen und Sänger nicht nehmen, mit einem Flashmob und einem Ständchen zu gratulieren und mit dem Inhaber und seiner Familie auf die gelungene Renovierung anzustoßen. Alle staunten, wie geräumig, ansprechend und vielfältig sortiert sich das Geschäft nach so kurzer Umbauphase präsentierte: „Das macht richtig Lust, hier einzukaufen!", war man sich einig. Die Kellers, aber auch die Sängerinnen und Sänger, freuten sich über die gelungene Überraschung. Der Rohrbacher Chor hat am 27. April in der Rodensteinhalle in Fränkisch-Crumbach beim „Abend der Chöre" seinen nächsten Auftritt. Dort werden u.a. einige Titel aus dem aktuellen Programm afrikanischer Lieder zu hören sein. Der Chor übt bereits intensiv für „Jambo Afrika": Am 24. August wird rund um den Rohrbacher Marktplatz von der Kirchengemeinde ein Afrika-Fest mit buntem Programm stattfinden, an dem auch der ChorPusdelicti mitwirken wird. Wer Lust hat, dabei mitzusingen, kann gerne noch einsteigen: Die Probentermine sind auf der Homepage des Chores eingestellt: http://www.chor-pusdelicti.de

Penelope Schneider
ChorPusdelicti

Gelungene Überraschung: *Die Sängerinnen und Sänger des ChorPusdelicti im „Nah-und-Gut"-Markt.*

Riesenauswahl aller Top-Hersteller!
REIFEN NIEPOTH
• Sommerreifen
• Ganzjahresreifen
• Alufelgen
• Motorradreifen
• Luftdruck-Kontrollsysteme
Sofortmontage auf modernsten Maschienen auch für „Runflat" Montage zertifiziert.
Reifenfachhandel seit 40 Jahren preiswert und exclusiv!
Heidelberger Landstr. 300 · Da.-Eberstadt · Mo. - Fr. 9 - 18 Uhr
Tel. 06151 / 5 43 85

Café Zeitlos
Spaß Treffpunkt Freundschaft
Kontakt:
Café Zeitlos
An der Fuchsenhütte 64
64380 Roßdorf
Tel.: 06154 - 6966704
info@cafezeitlos.com
www.cafezeitlos.com
Öffnungszeiten:
Montag: Ruhetag
Di. - Fr.: 9:00 - 17:00 Uhr
Samstag: 9:00 - 15:00 Uhr
NEU:
Jeden letzten Sonntag im Monat von 9:00 - 15:00 Uhr geöffnet.
vielfältiges Frühstücks- und Kuchenangebot
regional. nachhaltig. zeitlos.

NABU
SUCHST DU NOCH ODER CHECKST DU'S SCHON?
NABU Siegel-Check
Die kostenlose App mit Fotoerkennung. Für alle, die ökologisch einkaufen wollen!
Jetzt downloaden: www.NABU.de/siegel-check
Foto: M. Rojek/istockphoto

Diakoniestation Mühltal
NRD ALTENHILFE
06151-1495050
Ambulante Pflege für Zuhause
Mehr als Pflege erfahren - wir nehmen uns Zeit
www.diakoniestation-muehltal.de
Für unsere Klienten sind wir rund um die Uhr erreichbar!

Modau blick
Die Zeitung für Modautal und Ober-Ramstadt

TONiS Golfclub-Restaurant
JETZT reservieren: 06151 6015158
Steak & Filetwochen
1. BIS 30. JUNI GROSSE AUSWAHL FÜR FLEISCHLIEBHABER
Lassen Sie sich von einer hochwertigen Filetauswahl ausgewählter und regionaler Lieferanten verwöhnen.
▸ Argentinisches Rinderfilet
▸ Argentinisches Rumpsteak
▸ Tonis Angus Burger
▸ Entrecôte Steak
▸ Dry Aged Steak
▸ Filetvariationen (ab 4 Personen)
Etwas Urlaub gefällig? Auf der Terrasse des Golfclub-Restaurants kann man sich so fühlen! Hier kann man es sich z. B. mit hausgemachtem Kuchen oder der beliebten Gewitter-Torte von Simm so richtig gut gehen lassen.
Am Dippelshof 19 · Mühltal · Tel. 06151 6015158 · www.tonis-golfclub-restaurant.de
© www.topidentity.de

Fachkompetenz seit über 25 Jahren
FENSTER & TÜREN
DASCHER & PARTNER BAUELEMENTE GMBH
Lichtenberger Weg 16a
64397 Modautal-Lützelbach
IHR FACHBETRIEB FÜR FENSTER UND TÜREN
Eingangstüren - die Visitenkarte Ihres Hauses!
Ob klassisch oder puristisch-modern - eine schöne Türkomposition ist die Visitenkarte Ihres Hauses und bietet zudem höchste Sicherheit und Energieeffizienz.
Unsere Eingangstüren bieten:
• tolle Designmöglichkeiten
• hohe Sicherheit & Langlebigkeit
• einfache Pflege & Wartung
• höchste Enegrieeffizienz
www.dascherundpartner.de | Tel.: 06254-1802

frohgemut ans Werk
Räume gestalten?
Mit uns geschieht das kreativ, sauber und zuverlässig. Sie gewinnen Wohnqualität, Stil und Farbe.
Wir bringen Frohmut ins Haus! Gerne auch für Sie:
06162 71995
www.frohmuth-maler.de
Frohmuth · 64853 Otzberg
post@frohmuth-maler.de
Frohmuth
Die Maler vom Otzberg

Brauchen Sie Hilfe im Garten?
Wir bringen Ihren Garten und alles andere rund ums Haus kostengünstig in Ordnung.
• Garten-Neuanlagen
• Rasenmähen
• Pflasterarbeiten
• Aufräumarbeiten
• Hecken und Bäume schneiden und fällen
• Vertikutieren
• Entsorgung
• Teichbau
• u.v.m.
Winterdienst Schneeräumen & Streuen
Stefan Schütz
Pragelatostr. 5 • 64372 Ober-Ramstadt/Wembach
Telefon (06154) 57 47 12
oder (0174) 33 05 284

Mühltal post — Modau blick
www.mue-mo.de

Das fugenlose Bad macht optisch was her und ist pflegeleicht. Foto: Frescolori

Das fugenlose Bad im Wohlfühltrend

Maler Frohmuth spezialisiert auf fugenlose Wandoberflächen

Otzberg. Wer fugenlos gestaltete Räume betritt, ist meist überwältigt von der klassischen Schönheit, die ein solcher Raum vermittelt. Anders als geflieste Bäder wirkt ein mit Kalk-Marmorputz gestalteter Raum puristischer, allerdings im Gesamteindruck größer und natürlicher. Gerade in Badezimmern, die heute oftmals Wohnraum mit Wohlfühlatmosphäre sein sollen, vermittelt so ein Kalk-Marmorputz mit seinen fühlbaren Oberflächen und seinen Farbmöglichkeiten ein angenehmes Raumklima. Neben den ästhetischen Aspekten spielen auch Komfort und Hygiene eine entscheidende Rolle. Fliesen mögen noch so groß und schön sein, sie haben meist zwei entscheidende Schwachstellen: die Oberfläche und die Fuge. Gerade im Nassbereich der Dusche setzt sich gerne der Kalk auf den Oberflächen fest. Um das nur halbwegs zu vermeiden müssen diese regelmäßig gereinigt werden. Das weitaus größere Problem sind allerdings die Fugen, die schnell verschmutzen und wegen der eindringenden Nässe die Schimmelbildung fördern.

„Wir haben den Trend zum fugenlosen Bad erkannt und möchten durch die Zusammenarbeit mit dem Bocholter Unternehmen FRESCOLORI®, ein Hersteller von Kalk-Marmorputzen, die zunehmende Nachfrage unserer Kunden kompetent bedienen können", sagt Gunter Frohmuth, Geschäftsführer von Frohmuth, den Malern vom Otzberg. Für die Verarbeitung der innovativen Wandputze erhielten die Frohmuth-Mitarbeiter eine besondere Ausbildung bei FRESCOLORI®. Ideales Produkt für ein modernes fugenloses Bad, insbesondere im Bereich der Dusche, ist PURAMENTE®-Selection. Dieser Kalk-Marmorputz bietet eine große Auswahl an behaglichen Oberflächen, haptisch wie optisch. Helle, aber auch erdige und intensive Farben ermöglichen einen großen kreativen Gestaltungsspielraum. Durch eine Imprägnierung ist die Oberfläche zu 100% wasserabweisend und pflegeleicht. Also das Ganze sieht nicht nur gut aus, gewährt Nässe und Schimmel keine Chance, sondern ist auch noch besonders pflegeleicht. Wichtig ist allerdings, dass dieser Naturputz von einem Fachmann angebracht werden sollte. Leser, die dazu mehr wissen möchten, fragen einfach mal über post@frohmuth-maler.de

nac

Nasse Wände? Feuchter Keller?
ANALYSIEREN. PLANEN. SANIEREN.
TÜV-Rheinland überwacht, 10 Jahre Gewährleistung, 100.000 erfolgreiche Sanierungen in der Gruppe
Abdichtungstechnik Dipl.-Ing. Tilo Probsthain
Landwehr 8, 64823 Groß-Umstadt
0 60 78 - 78 21 51
www.isotec-probsthain.de
ISOTEC® Wir machen Ihr Haus trocken

ELEKTRO-RINK Elektroanlagen
Ihr Partner in allen Elektrofragen
Satelliten Antennenbau
Alarmanlagen
Kundendienst
Hifi · Video · TV
Geschenkartikel
Modautal-Ernsthofen
Darmstädter Str. 2
Fon 06167/1408
PAKET SHOP — HERMES LOGISTIK GRUPPE

Verkaufen oder vermieten: Bei uns ist Ihre Immobilie in besten Händen!
Professionell und zuverlässig – Ihre Immobilienkompetenz vor Ort.
S&R IMMOBILIEN
Tel.: 06154 6384935 • Mobil: 0151 17131381
info@sundr-immo.de • www.sundr-immo.de
ivd

bau-möbelschreinerei breitwieser
64380 roßdorf
beunegasse 4
tel. 06154 / 9772
fax: 06154 / 6089199
www.schreinerei-breitwieser.de
■ fenster, türen, rolläden aus holz, kunststoff, aluminium
■ wärmeschutzverglasungen
■ insektenschutz
■ jalousien
■ einbruchsicherungen
■ innenausbau
■ maßanfertigungen aus holz + glas

CONTAINER SERVICE Michael Steinberg
ENTSORGUNG- UND LIEFER-SERVICE
ENTRÜMPELUNG VON HAUS, HOF UND GARTEN
ENTSORGUNG: Bauschutt, Erdaushub, Sperrmüll, Metall, Gartenabfälle, Holz, Bau- u. Abbruchabfälle
LIEFERUNG: Recyclingmaterial, Komposterde, Sand, Kies, Schotter, Splitt, Pflanzensubstrat u.v.m.
64372 Ob.-Ramstadt
Stettiner Straße 38
Tel. 06154-570783
Fax 06154-570784

SABO — DAS BESTE. GANZ EINFACH. SEIT 1954.
Rasenmäher
Neugeräte & Service
Martin Brehm
Erbacher Straße 8
64380 Roßdorf
Tel.: (06154) 6990C
www.brehm-rossdorf.de

Seit über 30 Jahren Kompetenz & Erfahrung — DIE HOLZBAUMEISTER
HOLZBAU EHMKE
• Zimmerei • Bedachungen • Energetische Sanierungen
• Holzhäuser • Aufstockungen • Anbauten • Gauben
• Vordächer • Balkone • Carports • Wintergärten
Alt Allertshofen 49 · 64397 Modautal · Tel. 06167 7661
E-Mail: harald.ehmke@holzbau-ehmke.de
www.holzbau-ehmke.de

SHM Sanitär- & Heizungstechnik Modautal GmbH
vormals Hans Seeger
Hügelstraße 3, 64397 Modautal/Hoxhohl
Telefon 0 61 67 – 490 Fax 0 61 67 – 15 40
Internet: www.shm-modautal.de
Heizungsbau u. Sanitärinstallation
Öl- und Gasheizkessel
Scheitholz- und Pelletkessel
Wärmepumpen und Solaranlagen
Kamineinsatzrohre und Außenwandkamine
Badrenovierung
Kundendienst, Wartungen, Reparaturen

Gartengestaltung Frank Klemt
Gartengestaltung im Einklang mit der Natur.
• Garten: Neu- und Umgestaltung
• Teichbau
• Naturstein- und Pflasterarbeiten
• Baumfällungen
• Rollrasen
• Obstbaum- und Gehölzschnitt
• Gartenpflege
Montmeyraner Straße 5
64401 Groß-Bieberau
Tel: 06162 2573
Mobil: 0170 9341674
www.gartengestaltung-frank-klemt.de

AquaPlan
Heizung • Sanitär • Bäder
Heizen, mit Rücksicht auf die Umwelt!
Meisterbetrieb
06162 9196-04
www.aquaplan24.de
Bahnhofstraße 25 • 64401 Groß-Bieberau

Zuverlässig.
Bei Stör- und Notfällen muss sich unser Kunde auf unsere Wartungs- und Service Monteure verlassen können. Und das kann er. Denn wir lieben unsere Kunden und kümmern uns gerne.
GERMANN
Heizung Sanitär Service
Darmstädter Str. 58 | 64395 Brensbach | 06161 512
info@germanngmbh.de | www.germanngmbh.de

Die Visitenkarte Ihres Hauses!

Moderne Haus- und Eingangstüren - vielseitig, sicher und Energieeffizient!

Jeder Gast und Besucher nimmt als erstes den Eingangsbereich Ihres Hauses wahr, und der beginnt nun mal mit der Eingangstür. So kann man mit Fug und Recht behaupten, dass eine schöne Türkomposition die nach Außen ersichtliche Visitenkarte Ihres Hauses darstellt. Vorbei sind die Zeiten, in denen Haustüren einzig dem Zweck dienten, den Lebensmittelpunkt von der Außenwelt abzuschotten.

„Ob klassisch, rustikal oder puristisch-modern, Haustüren auf technisch neuestem Stand bieten nicht nur große gestalterische Freiheiten und tolles Design, sondern auch höchste Energieeffizienz, einen verbesserten Schallschutz und optimale Einbruchssicherheit," erläutert Fritz Dascher, Seniorchef der Dascher und Partner Bauelemente GmbH. „Da Haustüren starken Witterungseinflüssen unterliegen, sollten speziell die Oberflächen entsprechend langlebig und pflegeleicht sein. Moderne Materialien machen dies möglich, " so Dascher weiter.

Geprägt wird das derzeitige Design von zeitlosen, klaren Linien, optisch attraktiven Edelstahlapplikationen oder durchgehenden Glaselementen. Das Farbspektrum der im Handel erhältlichen Türfüllungen aus Kunststoff, Holz und Metall oder Kombinationen dieser Materialien reicht dabei von klassischen Weißtönen, über elegante Grautöne bis hin zu starken Farben wie leuchtendem Rot oder Blau.

***Türsicherung:** Einbruchsicherheit auf höchstem Niveau. Foto: Bayerwald Fenster Haustüren GmbH*

Um teure Wärmeverluste zu vermeiden weisen modernen Haustüren eine Profilstärke von 90 Millimetern auf und sind zudem mehrfach abgedichtet. Spezielle Türblätter (ein- oder zweischalig) sowie besondere Dichtelemente bieten einen optimalen Schallschutz.

Unliebsame Gäste bekommen es mit stabilen Materialien, einbruchhemmenden Schlössern und massiven Sicherungsriegeln zu tun. Bereits eine Tür mit der Widerstandsklasse 2 macht einem geübten Täter lange fünf Minuten zu schaffen. Noch mehr Sicherheit bieten Haustüren mit verdeckt liegenden Türfangeinrichtungen, die das Aufstoßen der Tür verhindern. Ergänzenden Audio- und Video-Systemen warnen vor einem unbedachten Öffnen der Tür. Noch weiter gehen moderne Fingerprint-Systeme, die gespeicherte Fingerabdrücke erkennen können und die Haustür nur erfassten und damit erwünschten Gästen öffnen.

Seit über 25 Jahren steht die Dascher & Partner Bauelemente GmbH für Fachkompetenz und Leidenschaft, wenn es um Fenster und Türen geht.

„Als Familienunternehmen ist für uns die Nähe zu unseren Kunden und eine umfassende Betreuung oberstes Gebot" beschreibt Fritz Dascher die grundlegende Firmenphilosophie der Dascher und Partner Bauelemente GmbH.

Dascher & Partner Bauelemente GmbH
Lichtenberger Weg 16a
64397 Modautal-Lützelbach

***Vielfalt:** Türen in Holz, Aluminium und Kunststoff. Foto: Bayerwald Fenster Haustüren GmbH*

Lieber häufiger, dafür aber nicht zu kurz mähen: *So lautet eine der grundlegenden Empfehlungen für die richtige Rasenpflege. Foto: djd/STIHL*

So klappt es mit dem Rasen

Fünf Tipps zur richtigen Pflege des grünen Teppichs

(djd). Sattgrün, dicht, frei von Filz und Moos: So sieht er aus, der perfekte Rasen. Tatsächlich trüben jedoch kleinere Schönheitsfehler oft den Blick auf den grünen Gartenteppich. Vermeiden lässt sich dies durch das richtige Mähen, Düngen und Lüften. Die folgenden nützlichen Tipps helfen Hobbygärtnern, ihre Vision vom Traumrasen zu verwirklichen.

Mähen: Die Drittel-Regel beachten

Es scheint verlockend, den Rasen möglichst kurz zu schneiden, um den Abstand zur nächsten notwendigen Mahd zu vergrößern. Tatsächlich kann der radikale Kurzschnitt jedoch das Wachstum schwächen. „Besser ist es, ein- bis zweimal häufiger, dafür aber nicht so kurz zu schneiden", sagt Stihl Rasenexperte Jens Gärtner. „Bewährt hat sich als Faustformel die Drittel-Regel: ein Drittel der Rasenhöhe abschneiden, zwei Drittel stehen lassen. So wird das Gras nicht übermäßig geschwächt, sondern behält seine Kraft."

Düngen: Stickstoff soll es sein

Dünger ist nicht gleich Dünger. Rasenflächen etwa benötigen einen gänzlich anderen Nährstoffmix als beispielsweise Blumenbeete. So trägt in speziellem Rasen-Düngemittel viel Stickstoff zu einer satten Grünfärbung bei,

Guten Pflege: *Bei stark verfilzten und vermoosten Rasenflächen bietet sich einmal im Jahr das Vertikutieren an, kleinere Flächen lassen sich einfach per Rechen lüften. Foto: djd/STIHL*

außerdem sollten noch Magnesium, Kalium und Phosphor enthalten sein. Noch ein Tipp: Für Sommer und Herbst empfiehlt sich jeweils eine unterschiedliche Düngerzusammenstellung. Entsprechende Produkte gibt es im Fachhandel.

Kalk: Nur bei Bedarf

Manche Freizeitgärtner kalken ihren Rasen jedes Jahr. Das ist allerdings nicht nötig: „Kalk empfiehlt sich nur bei zu sauren Böden. Daher sollte man vorher in jedem Fall einen Test machen. Erst bei einem pH-Wert unter 5,5 ist Kalk empfehlenswert", erklärt Gärtner.

Vertikutieren: Frische Luft für den Rasen

Kalk als Allheilmittel bei verfilzten und vermoosten Rasenflächen scheidet also aus. Wichtiger ist es, dem Rasen genügend Raum und Luft zum Atmen zu geben. „Die wichtigste Maßnahme gegen Moos ist das Vertikutieren", unterstreicht Jens Gärtner. Ob man dabei Handarbeit walten lässt oder sich die Arbeit mit einem Elektro-Vertikutierer etwa von Stihl erleichtert, hängt von den eigenen Vorlieben und der Größe der Rasenfläche ab. Unter www.stihl.de beispielsweise gibt es einen Überblick zu geeigneten Geräten und Adressen von örtlichen Fachhändlern.

Rasen säen: Eine Frage der Mischung

Wer Rasenflächen neu anlegen oder Lücken im Grün schließen möchte, sollte bereits bei der Aussaat auf Qualität setzen. Für einen dichten Grasteppich ist die Saatgutmischung entscheidend. Empfehlenswerte Sorten sind an der „RSM-Typbezeichnung" (Regel-Saatgut-Mischung) zu erkennen. Mischungen für „Spiel- und Gebrauchsrasen" mit dem RSM-Kürzel 2.3 empfehlen sich für den Privatrasen.

„Für Ihren Schlaf sind wir hellwach"

Kohlpaintner's Betten- und Matratzenwelt bietet Kompetenz rund um Ihren Schlaf

Alles aus einer Hand rund um den gesunden Schlaf findet der Kunde im Betten- und Matratzenfachgeschäft der Familie Kohlpaintner, in der Waldstraße 55, in Groß-Zimmern. Hier sind neben Bettgestellen und Matratzen auch Lattenroste, Bettdecken, - Kissen und Bettwäsche erhältlich.

„Die Zufriedenheit unserer Kunden liegt uns besonders am Herzen" erklärt Inhaberin Maria Kohlpaintner. In dem Familienbetrieb haben hochwertige und schadstofffreie Produkte einen besonderen Stellenwert. Alle Matratzen im Sortiment stammen entweder aus der Region (Nirwana Matratzen, Groß-Gerau), aus Bayern (Metzeler Matratzen, Memmingen) oder aus der Schweiz (Swissflex).

Die optimale Matratze sollte sich den individuellen Voraussetzungen ihres Nutzers, der Körperstatur, dem Gewicht sowie eventuellen Problemzonen anpassen. Um diese Herausforderung zu meistern, steht Ihnen das kompetente und speziell geschulte Fachpersonal der Matratzenwelt zur Verfügung.

Kohlpaintner's Betten- und Matratzenwelt ist ein von der „Aktion gesunder Rücken e.V.(AGR)" zertifiziertes Fachgeschäft. Nur Händler, die den aufwändigen AGR-Schulungsprozess erfolgreich durchlaufen und den jährlichen Test bestehen, erhalten diese Zertifizierung.

Betten und Matratzenwelt
Kohlpaintner, Waldstraße 55
64846 Groß-Zimmern

Gemeinsam mehr erreichen!
Mühltal post
Modau blick
www.mue-mo.de

Olaf Dries
Raumausstattung
• Maler-, Tapezier-, Verputzarbeiten
• Bodenbeläge
• Trockenbau
• Renovierungsarbeiten
Wiesenstraße 14
64405 Fischbachtal
Tel. 0173 / 166 04 50
olaf.dries@t-online.de

IHR NEUES BAD
AUCH WANNE IN WANNE-SYSTEM
WIR PLANEN GESTALTEN INSTALLIEREN
Ackermann
• Bäderausstattung
• Reparaturarbeiten
• Gas- und Sanitärtechnik
• Kundendienst
Odenwaldstraße 90
64372 Ober-Ramstadt/Modau
Telefon 06154 / 2225 · Telefax 5512
E-Mail: info@ackermann-bad.de
www.ackermann-bad.de

100 TOP Dachdecker
Dächer mit Vorsprung — Deutschland-Kooperation
Dächer
Flachdachabdichtungen
Fassaden
Dachbegrünungen
Gerüstbau
Wärmedämmungen
Wohnraumfenster
Spenglerei
Müller Bürger
SEIT 1904
64372 Ober-Ramstadt
Steinbruchweg 19
BEDACHUNGS-GMBH & CO. KG
0 61 54 - 26 56

Hofmann Landmaschinen GmbH & Co. KG
Im Kirschengarten 2 · 64372 Ober-Ramstadt
Telefon 06154/2769
Cub Cadet · WOLF Garten · STIHL
BERATUNG · VERKAUF · KUNDENDIENST · ERSATZTEILESERVICE
Stihl-Mähroboter
zu Aktionspreisen ab 999,- €
IHR STIHL-HÄNDLER VOR ORT
iMow ROBOTERMÄHER
FRAGEN SIE AUCH NACH UNSEREN FRÜHJAHRSAKTIONEN!
Verschiedene Gartengeräte (z. B. Vertikutierer) haben wir natürlich auch in unserem Verleih! Mehr unter: huthmann-landmaschinen.de

Aufarbeiten
Beziehen
Restaurieren
polsterwerkstätte engelhard
Ihr kreativer Polsterer
Darmstädter Str. 24, 64354 Reinheim, Tel. 0 6162 / 8 45 88

Plösser GmbH
Alt Hoxhohl 30
64397 Modautal/Hoxhohl
(0 61 67) 3 35
Fax (06167) 1061
• Putz
• Anstrich
• Tapezierung
• Trockenbau
• Betonsanierung
• Denkmalpflege
• Wärmedämmung
www.ploesser-gmbh.de
E-Mail: info@ploesser-gmbh.de
Über 100 Jahre Know-How aus 4 Generationen!

markilux.com
JETZT zum Aktionspreis markilux 1710
Großer Auftritt. Kleiner Preis!
Lassen Sie sich JETZT inspirieren, begeistern, beraten.
Wenzens Markisen GmbH ..die Schattenmacher
Tel. 06162 94 39 50 o. 06251 70 31 55
www.wenzens-sonnenschutz.de
markilux

RÄUMUNGSVERKAUF
wegen Geschäftsaufgabe
40% auf ALLES!
Wir schließen zum 30.06.2019
IHR BESUCH BEWEGT
Achim Fischer GmbH & Co. KG
Leuschnerstr. 9
64372 Ober-Ramstadt
Telefon: 06154-62 40 40
E-Mail: info@fischer-bad.de
Fischer
SCHLIESSTECHNIK | ZUTRITTSKONTROLLE
mehr Kompetenz, mehr Service

www.matratzenwelt.net
Für Ihren Schlaf sind wir hellwach!

Unser Service für Sie:
• Fachkundige Beratung durch medizinisch geschultes Personal auf Wunsch auch bei Ihnen zuhause!
• Bio-Matratzen aus unserer Region
• Bettdecken, Kissen, Bettwäsche
• Sonderanfertigungen in jeder Größe
• Zuverlässiger Lieferservice
• Entsorgung der Altteile
• Hervorragende Qualität zu vernünftigen Preisen
• Große Auswahl an Seniorenbetten

KOHLPAINTNER`S Betten- und Matratzenwelt
Waldstraße 55 · Groß-Zimmern
Tel: (0 60 71) 4 28 25 · www.matratzenwelt.net
Offen: Mo.–Fr. 9.30–19 Uhr · Sa. 9.30–16 Uhr

BAUUNTERNEHMUNG LORTZ GmbH
64397 MODAUTAL
WALDSTRASSE 19 A
TELEFON 0 61 67 - 5 34
TELEFAX 0 61 67 - 73 75
www.lortz-gmbh.de

GEBÄUDEENERGIEBERATER DES HANDWERKS
DIPLOM-INGENIEUR
REINHARD LORTZ
64397 MODAUTAL
WALDSTRASSE 19 A
TELEFON 0 61 67 - 5 34
TELEFAX 0 61 67 - 73 75
www.lortz-gmbh.de

Frischluft-Fans aufgepasst!
Wir haben Ideen für Überdachung, Beschattung und Beleuchtung von Garten, Balkon und Terrasse!

Von Beratung und Planung bis zur fertigen Montage können Sie sich auf die fachmännische Kompetenz unseres Teams verlassen. – Wir sind gerne für Sie da!
IDEENcenter SCHMIDTKE Fenster und Türen
SCHAU-SONNTAG 13 bis 17 Uhr (keine Beratung, kein Verkauf)
Ideencenter Schmidtke · Bahnhofstraße 21 · 64354 Reinheim
Tel.: 06162/82076 · info@ic-schmidtke.de · www.ic-schmidtke.de

„Darmstädter Hof"
Simmermacher

noch bis 2. Juni
SCHOLLENWOCHEN
Die Maischolle frisch auf den Teller

22. Juni ab 18 Uhr
SPANISCHER ABEND
nur auf Vorbestellung
Livemusik mit Oliver Färbert Entertainment

Mittagstisch
Mittwoch - Samstag
ab **6,00** Euro
Regionale Produkte frisch auf Ihrem Teller!

Kreuzgasse 3 • 64367 Mühltal / Nieder-Beerbach
Telefon 06151 / 55456 • Fax 596868 • www.simmermacher.eu
Montag und Dienstag Ruhetag

Es gibt viel zu sehen: *Auch wenn die Sonne nicht lacht ist der Schraubertag gut. Foto: Archiv FHFO*

Die FHFO sind vielseitig aktiv: *Gewissenhafter Check. Foto: Archiv FHFO*

Ursachenforschung: *Warum blinkt der alte Franzose nicht? Foto: FHFO*

FHFO Schraubertag am 30. Mai - Es geht nicht nur ums Schrauben

Oldtimerfreunde treffen sich zum fünften Mal in Folge in Ober-Ramstadt zum Schraubertag

Ober-Ramstadt. Auch wenn sich der große Aktionstag der Freunde Historischer Fahrzeuge Ober-Ramstadt (FHFO) Schraubertag nennt, so geht es nicht nur um Fehlersuche und ums Reparieren, sondern ebenso darum Erfahrungen auszutauschen und nette Menschen kennenzulernen. Der Schraubertag, der wie in den Vorjahren viele Menschen anziehen wird, die sich für altes Blech in Form von Oldtimern und klassischen Motorrädern interessieren, könnte somit auch Familientag heißen. Es wird Benzin geredet, wie es so schön heißt, aber auch die Historie wird nicht zu kurz kommen. Gerade Besucher, die aus Neugier und mit Leidenschaft kommen, sind oft an den Geschichten interessiert, die sich um ein Fahrzeug ranken. Und welcher Besitzer eines solchen Kleinods würde nicht gerne von seinem Liebling berichten – wie er ihn gefunden hat, wie er ihn langsam aufgepäppelt hat, wie schwierig es war dieses oder jenes Ersatzteil zu ergattern und wie viele Stunden Arbeit in dem jetzt glänzenden Stück stecken. Aber aufgepasst. Wie bei den Anglern, so gibt es auch in Oldtimerkreisen Latein. Immer wieder wird von Scheunenfunden berichtet – ich habe von einem gehört, dem es wiederum ein sehr guter Freund erzählt hat, dessen Cousin... Die Wahrheit sieht heute meist anders aus. Es gibt kaum noch unentdeckte Scheunen und wer tatsächlich mal ein verschollenes Auto oder ein Motorrad entdecken sollte, der wird feststellen, dass der Scheunenbesitzer nicht von gestern ist und um den Wert des Funds weiß. Heute ist es eher so, dass Oldtimer weitergegeben werden. Mancher inzwischen betagte Liebhaber will sein Schätzchen auch weiterhin in guten, pflegenden Händen wissen und freut sich darauf den oder die Richtige kennenzulernen. Oder einem Sammler wird allmählich die Garage zu eng und er muss sich schweren Herzen von einem Stück trennen.

Beim Schraubertag ist jeder mit Kind und Kegel willkommen. Zum fünften Mal in Folge – ein kleines Jubiläum also – stellt die Familie Bermond an Christi Himmelfahrt, Donnerstag, 30. Mai, ihre Profiwerkstatt zur Verfügung. Die FHFOler und ihre Freunde können hier in Ruhe und unter fachkundiger Anleitung ihr Fahrzeug inspizieren. Ist der Fehler erst einmal gefunden, kann das Problem gezielt angegangen werden. Die Familie Bermond wird wie immer bestens für das leibliche Wohl der Gäste sorgen. Ob Clubs, Interessengemeinschaften oder Neugierige mit Familie, jeder ist willkommen. Platz für die Schätze – die FHFO meinen damit die Oldtimer auf zwei, drei oder vier Rädern – ist vorhanden.

Die Freunde Historischer Fahrzeuge Ober-Ramstadt (FHFO) und die Familie Bermond freuen sich auf alle Besucher für die Oldtimer mehr sind, als altes Blech. Menschen also, die sich gerne erinnern, die nochmal ihre Jugendträume sehen wollen, um sich zurückzuversetzen in eine Zeit in der es Elektrik gab und Elektronik – wenn überhaupt – erst am Anfang stand.

- Termin: Donnerstag, 30. Mai 2019, 10 Uhr bis ca. 18 Uhr
- Ort: Ford Autohaus Bermond GmbH, Röhrstraße. 10-12, 64372 Ober Ramstadt
- Info/Home: www. fhfo.de
- Kontakt: mail@fhfo.de
- Veranstaltungen der FHFO 2019: Jeden 2. Freitag im Monat – Stammtisch - im Restaurant Europa Ober-Ramstadt (Steinackerstr. 90 – am Sportplatz) ab 19 Uhr. Donnerstag, 30.05.2019 (Himmelfahrtstag) –Schraubertag der FHFO im Autohaus Bermond, Ober-Ramstadt. Ab 10 Uhr für alle Oldtimerbesitzer – Gäste sind willkommen. Für Essen und Trinken ist gesorgt! Sommerfahrt der FHFO – am 07.07.2019. Fahrt für Oldtimerfreunde in die Sommernacht mit Grillen und Benzingesprächen. Donnerstag 03.10.2019 (Tag der deutschen Einheit) – Saison-Abschlussfahrt der FHFO. Die Fahrt durch die Region mit überraschenden Stationen und Zielen.

Harald Bauer
FHFO Ober-Ramstadt

Wanderung des Schuljahrgangs 1944/45 Ober-Ramstadt: *Der Schuljahrgang 1944/45 machte Mitte Mai eine Wanderung zum Reinheimer Teich. Start und Ziel war das Ristorante Sicilia in Spachbrücken. Die Wandergruppe, über 30 Personen, konnte in dem 75 ha. großen Naturschutzgebiet eine vielfältige Flora und Fauna bewundern. Störche, Greifvögel, Enten , Schwäne und Gäste aus Kanada und vom Nil...Gänse...waren in großer Anzahl zu sehen. Bei sehr gutem Wanderwetter wurde dann auf halber Strecke mit großem Hallo der Marketender begrüßt, der mit diversen Getränken die ohnehin schon gute Stimmung noch einmal steigerte. Zum gemeinsamen Mittagessen im Ristorante Sicilia fanden sich noch einige Teilnehmer ein, die nicht mit wandern wollten. Wie immer, waren auch dieses Mal wieder Freunde und Gäste willkommen. Foto: Karl-Heinz Muhl*

Beilagenhinweis

Wir verteilen auch Ihre Werbung!

In dieser Ausgabe Modaublick Nr. 15 vom 29.5.2019 liegen folgende Informationen bei:

„Modau-Apotheke" Haushalte/Gewerbe
Bahnhofstr. 23, Mühltal

„PAPIRI" Teilbeilage
Odenwaldstraße 56, Ober-Ramstadt

„Reisecenter Ober-Ramstadt" Teilbeilage
Darmstädter Straße 21, Ober-Ramstadt

Zu Ihrer Information:

„Gesamtbeilage": *in allen Ausgaben die an die Haushalte und Gewerbe verteilt werden und in den Ausgaben die an den Auslagestellen (Geschäfte, Kioske, Gemeinden, Banken) ausliegen.*

„Haushalte/Gewerbe": *in allen Ausgaben die an die Haushalte und Gewerbe verteilt werden; nicht in den Ausgaben die an den Auslagestellen ausliegen.*

„Teilbeilage": *nur in einem Teil der Ausgaben die an die Haushalte und Gewerbe verteilt werden; nicht in den Ausgaben die an den Auslagestellen ausliegen.*

Telefon: 06251.70 96 60
Modau blick
Die Zeitung für Modautal und Ober-Ramstadt

Vereine online

ASB Darmstadt-Starkenburg
www.asb-darmstadt.de

Angelsportverein Modau
www.asv-modau.de

Bündnis 90 / Die Grünen
www.gruene-modautal.de

CDU Modautal
www.cdu-modautal.de

DRK Modautal
www.drk-modau.de

DLRG Ober-Ramstadt
www.ober-ramstadt.dlrg.de

Feuerwehr Modautal
www.feuerwehr-modautal.de

Freiwillige Feuerwehr Modau

Freiwillige Feuerwehr Ober-Ramstadt
www.feuerwehr-ober-ramstadt.de

Freiwillige Feuerwehr Wembach-Hahn
www.feuerwehr-wembach-hahn.de

Freiwillige Feuerwehr Modau
www.feuerwehr-modau.de

GewerbeNetz Modautal
www.gewerbe-modautal.de

Gewerbeverein Ober-Ramstadt
www.gv-ober-ramstadt.de

GV „Sängerlust" Brandau e.V.
www.saengerlust-brandau.de

Karnevalverein Modau 2000 e.V.
www.kvm2000.de

Kindergarten Förderverein Ernsthofen e.V.
www.kiga-foev-ernsthofen.de

Kerbverein Brandau
www.brenner-kerb.de

Kiga Foev. Ernsthofen e.V.
www.kiga-foev-ernsthofen.de

KSG Brandau e.V.
www.ksgbrandau.de

Landfrauenverein Ober-Ramstadt
www.bezirkslandfrauen-darmstadt.de

Musik im Modautal e.V.
www.musikschule-ober-ramstadt.de

NABU Gr. Modau-Asbach
www.nabu-kvdarmstadt.de

OWK Ober-Ramstadt
www.odenwaldklub.de

Reit- und Fahrverein Modautal
www.ruf-modautal.de

Sängervereinigung Frohsinn 03 Modau e.V.
www.frohsinn-modau.de

SKG Ober-Ramstadt
www.skg-ober-ramstadt.de

SPD Modautal
www.spd-modautal.de

Sportfliegerclub Darmstadt
www.sfc-darmstadt.de

SKG Ober-Ramstadt
www.skg-ober-ramstadt.de

SKG Wembach-Hahn
www.skg-wembach-hahn.de

SV 1955 Rohrbach e.V.
www.sv1955rohrbach.de

TC Brandau e.V.
www.tc-brandau.de

TC Ober-Ramstadt e.V.
www.tc-ober-ramstadt.de

TSV Modau 1921 e.V.
www.tsv-modau.de

TSV 1960 Ernsthofen e.V.
www.tsv-ernsthofen.de

TV 1877 e.V. Ober-Ramstadt
www.tv-ober-ramstadt.de

TV Asbach e.V.
www.tv-asbach.de

Sozialverband VdK, Ortsverband Modau
www.vdk.de/ov-modautal

Sozialverband VdK, Ortsverband Ober-Ramstadt
www.vdk.de/ov-ober-ramstadt

Verschönerungsverein Allertshofen / Hoxhohl
www.v-v-allhox.de

Vogel- und Naturschutzgruppe Brandau e.V.
www.vogelschutz-brandau.de

Richtigkeit und Vollständigkeit ohne Gewähr

Der Garten als Ort des Rückzugs: *Gerade wer die ganze Woche am Schreibtisch gesessen hat, liebt es, am Wochenende in der Erde zu wühlen und der Natur wieder ein Stück näher zu kommen. Inspirationen, den Garten zu verschönern, gibts im Juni in Dieburg. Der Weg lohnt sich!*

Dieburgs Schlossgarten lädt zu „Gartenwelten“ ein

Am 1./2. Juni dreht sich wieder alles um Haus und Garten - wichtige Wege bleiben passierbar

Dieburg. Zum vierten Mal in Folge findet am 1. und 2. Juni im Schlossgarten in Dieburg in Zusammenarbeit mit dem Gartenmessen-Veranstalter Cottage-Garden die Gartenmesse „Gartenwelten“ statt. Dabei dreht sich wieder alles um Blühendes und Grünes, Erlesenes und Schönes, Dekoratives und Kunsthandwerkliches.

Neben einer Vielzahl von attraktiven Ausstellern präsentiert sich unter dem Label »Made in Südhessen« eine spannende neue Werbeplattform von Unternehmerinnen und Unternehmern, denen unsere Region am Herzen liegt, die lokal handeln und werben und damit den regionalen Markt und die Wirtschaft in Südhessen stärken werden. Bei der vorangegangenen „Immo & Gartenwelten im Jagdschloss Kranichstein“ konnte der Oberbürgermeister der Stadt Darmstadt, Jochen Partsch, nicht nur das vielfältige Angebot der Aussteller, sondern auch den Traktor vom Veranstalter Ulrich Diehl zusammen mit den Vertretern von Made in Südhessen Gerhard Hill & Claus-Jürgen Junglas testen. (Foto)

Im zauberhaften Schlossgarten Dieburg zeigen am 1. Wochenende im Juni wieder Aussteller aus ganz Deutschland was Haus und Garten schöner macht. Darüber hinaus wird der Autor Helmut J. A. Roth am Samstag um 15 Uhr aus seinem aktuellen Kriminellen-Roman „Tödliche Fassade“ lesen.

Von Freitag 8 Uhr bis Sonntag 22 Uhr wird der Schlossgarten wieder der Messe vorbehalten sein. Die Verbindung vom Freibad über die Brücke zur Kreisstraße 128 wird passierbar bleiben, ebenso der Weg vom Festplatz über die Brücke ins Wohngebiet. Die Öffnungszeiten der Messe sind am Samstag von 10 bis 19 Uhr und am Sonntag von 10 bis 18 Uhr. Die Tageskarte kostet an beiden Tagen jeweils 6,- Euro. Für Kinder und Jugendliche bis 14 Jahre ist der Eintritt frei! Interessierte Aussteller erhalten beim Verlag weitere Informationen über E-Mail info@udvm.de oder Telefon 06151-392 98 44.

Der Partner: Die Messen werden in Zusammenarbeit mit Matthias Däumler von Cottage Garden Events ausgerichtet. Der gelernte Steinmetz und Bürokaufmann ist seit 2002 als Veranstalter tätig. Die von ihm ins Leben gerufene Messe „Garten-welten“ ist schon in mehreren deutschen Städten aus-gerichtet worden und hat im Schnitt rund 60 - 80 Aussteller und circa 5.000 Besucher.

Ulrich Diehl
udvm

ANZEIGE

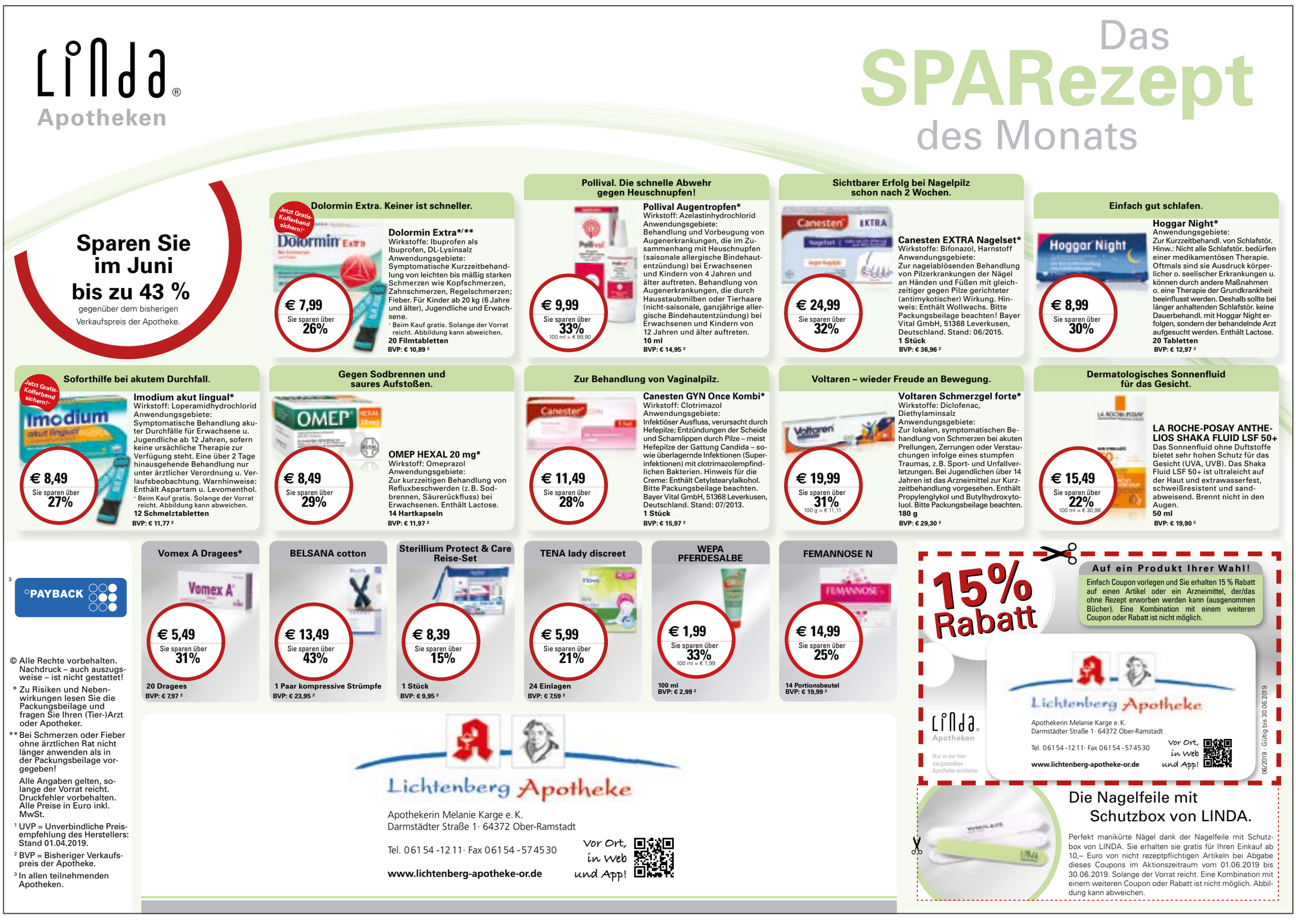

Stellenmarkt

S T E U E R K A N Z L E I
Meisinger-Ahlers | Karrer | Rink | Steuerberater PartG mbB

Wir sind eine Steuerkanzlei mit Standort in Mühltal, sowie einer Zweigniederlassung in Reinheim. Für uns steht die umfassende steuerliche Beratung unserer Mandanten im Mittelpunkt unserer Tätigkeit.

Wir suchen ab sofort

einen Steuerfachangestellten oder Steuerfachwirt (w/m/d) in Teilzeit.

Ihre Aufgaben umfassen nach erfolgter Einarbeitung: Buchhaltung, Finanzbuchhaltung, Lohn- und Gehaltsbuchhaltung, Jahresabschlüsse, Steuererklärungen.

Sie verfügen über eine erfolgreich absolvierte Ausbildung zum Steuerfachangestellten (w/m/d) und haben idealerweise schon erste Berufserfahrung. Sie sind zuverlässig und flexibel und arbeiten selbständig, zielorientiert und mit einem hohen Verantwortungsbewusstsein?
Unsere Mitarbeiter/innen erhalten regelmäßige Fortbildungen und ein angemessenes Gehalt.
Interesse? Dann freuen wir uns, Sie kennen zu lernen.
Rückfragen und Bewerbungen (schriftlich oder per E-Mail) an:
Meisinger-Ahlers Karrer Rink
Steuerberater PartG mbB
Herrn Thorsten Rink
Kilianstr. 16 - 18 , 64367 Mühltal
Tel. 06151 / 27398310
E-Mail: meisinger-ahlers@stb-ma.de

Ursula Meisinger-Ahlers, Steuerberaterin
Michael Karrer, Dipl. Betriebswirt (FH), Steuerberater
Thorsten Rink, Dipl. Betriebswirt (FH), Steuerberater

Kilianstr. 16-18, 64367 Mühltal, Tel.: 06151 / 273983-0
Darmstädter Str. 72-78, 64354 Reinheim, Tel.: 06162 / 941563-0
steuerkanzlei@stb-ma.de
Internet: www.stb-ma.de

Nachfolger für Hausarztpraxis
in Mühltal/Traisa gesucht

Für eine gut eingeführte Hausarztpraxis im Mühltaler Ortsteil Traisa wird kurzfristig eine **Hausärztin** oder ein **Hausarzt** als langfristige Nachfolgeregelung gesucht (auch Teilzeit möglich).

Bei Interesse oder Fragen wenden Sie sich bitte an die Gemeinde Mühltal, Wirtschaftsförderung (Erik Hornung),
Tel. 06151 14 17 147

Überzeugende Siege zum Saisonstart: *Die männliche U18 Jugend startete in die Medenrunde.*

TC Ernsthofen startet in die Saison

Erwartet schwerer Saisonauftakt für Juniorinnen und Herren

Ernsthofen. Bereits Anfang Mai startete die männliche U18 Jugend in die Medenrunde. Mit zwei überzeugenden 6:0 Siegen liegt die Mannschaft um Mannschaftsführer Nils Schlesiger ungeschlagen auf einem 2.Platz.Tim Eckstein, Lukas Wißmann, Aghyad und Hani Albeirouti sowie Mohamed Almhimd. konnten alle Ihre Einzel und Doppel gewinnen. Besonders der erst 13-jährige Hani Albeirouti konnte bereits in einer höheren Altersklasse überzeugen.

Die männliche U14 Jugend startete ebenfalls mit einem 6:0 Sieg gegen Semd. Dies stellt einen gelungenen Saisonauftakt dar, der sich bereits durch ein 4:1 in einem Testspiel gegen Groß-Bieberau ankündigte. Jedoch wurde beim 3:3 gegen Ober-Ramstadt der Sieg unglücklich verpasst.

Die Mannschaft ist um Mannschaftsführer Mohamed Almhimd auf einem sehr guten Weg und wird dem TC Ernsthofen noch viel Freude bereiten. Hani Albeirouti, Bahram Zafari, Emilio Umlauf und Suliman Tayyar komplettieren die Mannschaft. Zudem haben Mohamed Almhimd und Suleman Tayyar alle Ihre Einzel gewinnen können. Auch hier ist Hani Albeirouti nicht zu stoppen. Nicht nur, dass er gewinnt, er schlägt seine Gegner teils zu Null und hat bei insgesamt 5 Spielen in der U18! und U14 keinen Satzverlust zu verzeichnen.

Erwartet schwer ist der Saisonauftakt der beiden U18 Juniorinnen Mannschaften verlaufen.

Während die 2. Mannschaft um Diana Liebig, Linda Aufleger, Juli Anton, Yasmin Bouhmara und Janine Carl derzeit einen 8.Platz belegt und teils ansprechende Ergebnisse erzielt, musste die Erste Mannschaft, nach Ihrem Aufstieg im letzten Jahr, den Verlust zweier Spielerinnen verkraften.

Das macht sich bemerkbar. Die Mannschaft versucht die Spielerinnen aus der zweiten Mannschaft zu integrieren. Umso höher ist der derzeit 7. Platz mit 1:3 Punkten zu bewerten. Natalie Lorenz, Sina Sega, Jana Bald und Linda Aufleger müssen sich jedoch auf eine harte Saison einstellen.

Ernüchternd verlief der Saisonauftakt für die Herren.

Wurde gegen Münster der Sieg noch verschenkt, war man gegen Ober-Ramstadt chancenlos.

Jan Hüther, Simon Krieger und Nils Schlesiger, der noch in der U18 spielberechtigt ist, konnten zwar positive Ergebnisse erzielen, jedoch konnte gerade in den Doppelbegegnungen erst ein Punkt erzielt werden. Das muss sich ändern, da gerade gegen Münster dadurch wertvolle Punkte liegen gelassen wurden. Allerdings musste auch die Herrenmannschaft den Verlust einiger Spieler verzeichnen und setzt nun verstärkt auf die Jugend, die sich erst noch an das Spielniveau gewöhnen muss.

Wenn Sie oder Ihr Kind Interesse am Tennis haben, kommen Sie doch einfach mal vorbei. Wir freuen uns auf Sie.

Thorsten Allmann
Pressewart T.C. Ernsthofen 1972

Deutsches Rotes Kreuz

Pflegefachkräfte (w/m/d)
Pflegekräfte (w/m/d)
Zusätzliche Betreuungskräfte (w/m/d)
nach § 43b SGB XI
Vollzeit/ Teilzeit

Der DRK Kreisverband Darmstadt -Land e.V. sucht für seine Einrichtung, das Heinrich Gerold Haus in Modau, Pflegefachkräfte, Pflegekräfte, sowie Zusätzliche Betreuungskräfte.
Das Heinrich Gerold Haus ist ein Haus mit 87 Heimplätzen. Wichtig ist uns, ein möglichst selbstbestimmtes Leben in der Einrichtung zu gestalten. Wir suchen **Sie** zum nächst möglichen Zeitpunkt oder später zur Verstärkung unseres Teams.

Wenn Sie
- engagiert und im Interesse unserer Bewohner arbeiten wollen
- eine abgeschlossene Ausbildung als Pflegefachkraft bzw. Betreuungskraft haben oder gerne in der Pflege arbeiten
- hohe Einsatzbereitschaft, Durchsetzungs- und Organisationsvermögen besitzen
- Interesse an der Weiterentwicklung innovativer Pflege- und Betreuungskonzepte haben
- Erfahrung bei der Umsetzung von Qualitätssicherungsmaßnahmen haben

dann sollten Sie sich bewerben.

Wir bieten Ihnen
- eine leistungsbezogene Vergütung gemäß Tarifvertrag
- eine zusätzliche betriebliche Altersversorgung
- betriebliche Fort- und Weiterbildung
- einen sicheren Arbeitsplatz

Ihre aussagefähigen Bewerbungsunterlagen, senden Sie bitte an:
DRK Heinrich Gerold Haus
Frau Lotz,
Heimleitung
Am Schloßberg 5
Tel.06154 /6399-11
64372 Ober-Ramstadt/ Modau
Mail: heimleitung@drk-darmstadt-land.de

J.Pleyer
Stahl- und Metallbau
Schlosserei

Wir sind ein seit 50 Jahren in Ober-Ramstadt ansässiges Handwerks-Unternehmen und suchen ab sofort zur Verstärkung unseres Teams:

Metallbauer und Monteure

Wir erwarten von Ihnen handwerkliches Geschick, technisches Verständnis, saubere Ausführung der Aufträge und ein freundliches Auftreten. Von Vorteil sind Vorkenntnisse in der Montage von Fenstern und Türen.
Wir bieten Festanstellung bei übertariflicher Bezahlung.

Außerdem suchen wir zum 01.08.2019 noch

Metallbauer-Auszubildende

J.Pleyer GmbH · Röhrstraße 14 · 64372 Ober-Ramstadt
Tel. 06154-2536 · E-Mail: iris.ziegler@pleyer-gmbh.de

Gartenhilfe gesucht. Alle zwei Wochen für 2 Stunden in Trautheim. Tel. 06151-147538

Wir suchen für ein namhaftes Objekt in **Ober-Ramstadt, Roßdörfer Straße** deutschsprachige, erfahrene und zuverlässige **Reinigungskräfte** für 1,75 Std. täglich von Mo.-Fr. ab 16 Uhr auf Minijobbasis oder von 14:30 bis 18:30 Uhr in Teilzeit.
N+P Industriereinigung
Groß-Zimmern · Tel. 06071-601290

ICH BIN EINE STELLEN ANZEIGE
ICH KOSTE NUR 38,64 EURO zzgl. MwSt.

Mitarbeiter (m/w/d) für Kasse & Wareneingang gesucht. Voll- oder Teilzeit bzw. 450,-€ Basis möglich. Bewerbung telefonisch unter 06151-96 98 52 22 oder per E-Mail an bewerbung@baumarkt-schwinn.de

Christophorus-Schule

Christophorus-Schule e.V.
Heilpädagogische Schule auf anthroposophischer Grundlage

Wir suchen **junge, engagierte Menschen** mit **sozialem Engagement** für den

Bundesfreiwilligendienst

Wir bieten ein abwechslungsreiches Arbeitsfeld.
(Führerschein erforderlich)

Wir freuen uns auf Ihre Bewerbung
Rheinstraße 46, 64367 Mühltal, Tel. 06151/55088
www.christophorus-schule-muehltal.de

WHITE LION®
Dry Ice & Laser Cleaning Technology

Wir suchen zum nächstmöglichen Zeitpunkt zur Festigung unserer Kundenzufriedenheit eine Unterstützung (halbtags oder Mini-Job) im Telefon-Service.
Bitte senden Sie Ihre aussagefähige Bewerbung an:

An der Schillertanne 13
64367 Mühltal
Telefon: 06151 6066820
E-Mail: info@white-lion.eu
www.white-lion.eu

Abwasserverband MODAU

Wir suchen zum **01.08.2019** einen
Auszubildenden (m/w/d)
zur **Fachkraft für Abwassertechnik**

Der Beruf ist im umwelttechnischen Bereich angesiedelt und erfordert einen mittleren Bildungsabschluss mit Interesse für Biologie, Chemie, Physik und handwerkliche Arbeit. Es erwartet Sie ein Ausbildungsplatz in einem modernen Klärwerk mit vielfältigen Aufgaben.

Ihre Bewerbung richten Sie bitte bis zum **13.06.2019** an den

Abwasserverband Modau
Herr Gunther Roß
Rheinstr. 24 – 26, 64367 Mühltal
kathrin.schiefelbein@abwasserverband-modau.de

Bitte verzichten Sie auf die Übersendung von Bewerbungsmappen und Originalunterlagen, da die Bewerbungen nach Abschluss des Auswahlverfahrens unter Beachtung datenschutzrechtlicher Bestimmungen vernichtet werden.

Seit 1984
ASB Arbeiter-Samariter-Bund
Baby-Notarztwagen

Du hast Lust Teil eines motivierten Teams zu sein?

Für die Mühltalpost und den Modaublick suchen wir zuverlässige und engagierte Leute mit Teamgeist und Interesse an der lokalen Berichterstattung.

Deine Aufgaben
- Du teilst deine Arbeitszeiten frei ein und arbeitest von Zuhause.
- Du besuchst Veranstaltungen oder Unternehmen und informierst dich über die verschiedensten Themen.
- Du fotografierst vor Ort, verfasst Berichte und stimmst Erscheinungstermine mit dem Produktionsteam ab.

Deine Kenntnisse
- Du hast Kenntnisse und Erfahrung als Redakteur oder du machst gerade eine Ausbildung (Studium) in einem verwandten Bereich.
- Du bist sicher im Formulieren und in der deutschen Rechtschreibung.
- Du bist freundlich und kannst wunderbar mit Menschen kommunizieren.

JETZT BEWERBEN

Fragen? Dann rufe uns an: 06251/709660
Interessiert? Dann sende uns deine Bewerbung per E-Mail an redaktion@mue-mo.de

Mühltal post | Modau blick
Die Heimatzeitungen für Mühltal, Ober-Ramstadt und Modautal, mit allen Ortsteilen

topidentity Gesellschaft für Digital- und Printmedien mbH | Berliner Ring 161a | 64625 Bensheim

JEDERMÄNNER-Tour zum Hottenbacher Hof: *Geplant war am Freitag, dem 26.04.2019, eine Fahrradtour der JEDERMÄNNER des TV-Ober-Ramstadt über Rohrbach und Asbach zur Einkehr im Hottenbacher Hof. Das regnerische Wetter machte den JEDERMÄNNERN aber einen Strich durch die Planung. Doch das ließ die JEDERMÄNNER nicht verzagen. Es wurde umdisponiert. Regensicher – mit zwei Autos – ging es dann doch noch zum Hottenbacher Hof und zum Gruppenbild war auch der Regen verschwunden. Da allen der Aufenthalt auf dem Hottenbacher Hof sehr gefallen hat, wurde die Idee geboren, bei besseren Wetterverhältnissen nochmals die Fahrradtour dorthin anzugehen. Foto: Joachim Proff*

SKG-Gymnastikdamen bei Bäckerei Schellhaas: *Eine Delegation von SKG-Gymnastikdamen Ober-Ramstadt war zu Gast bei der Bäckerei Schellhaas in Gross-Bieberau. Gespannt hörten sie Herrn Schellhaas bei der Herstellung des Teiges zu, der sich in einem großen Rührwerk langsam drehte. Viele Fragen wurden vom Bäcker geduldig beantwortet. Der fertige Teig wurde in Stücke geteilt und abgewogen für je ein Brot und Brötchen. Nun konnte fachmännisch geknetet, geformt und mit Körnern verziert werden. Während des anschließenden Backvorgangs im riesigen Ofen gab es zur Stärkung Kaffee und Gebäck. Aus dem Ofen duftete es herrlich. Alles war gut gelungen. Mit Selbstgebackenem in großen Tüten ging es fröhlich auf den Heimweg. Dank an Herrn Schellhaas. Das war ein lehrreicher, interessanter Nachmittag.*

Sommerfest und 35 Jahre Handwerkshaus

Zwei Tage offene Ateliers und Stände in Ober-Ramstadt am 01. und 02. Juni 2019

Ober-Ramstadt. Seit 35 Jahren arbeiten in den Werkstätten in der einstigen Maschinenhalle der ehemaligen Nudelfabrik Handwerker, Künstler, Techniker und Medienleute.

Am Wochenende 1. und 2. Juni laden die Handwerkshäusler zum traditionellen Sommerfest und Markt ein: Zwei Tage offene Ateliers und Stände drinnen und draußen, fein bestückt mit hochwertiger Handwerkskunst. Am Samstag um 14 Uhr wird Dr. Sebastian Faber das Sommerfest mit einstimmenden Worten zum Werdegang des Handwerkshauses eröffnen. Schon seit Beginn der Handwerkshausgemeinschaft repariert er in seiner urigen Elektrowerkstatt die verschiedensten Geräte. Die aktuellen Werkstattbetreiber und ausgewählte Gastaussteller zeigen auch in diesem Jahr Produkte mit dem gewissen Etwas. Farbenfrohe Textilien näht Sabine Dillmann in ihrem Ladenatelier: Kinderkleidung, Taschen und Accessoires aus fröhlichen Stoffen. Keramikerin Kristina Brust führt in die Kunst der Töpferei ein und verkauft eigene Keramiken und Gefäße. Im Atelier von Angela Sabo gibt es Poesie-Postkarten und Holzbilder.

Die Malerinnen Eva Skatulla und Zora Recker stellen Werke aus ihrem aktuellen Schaffen aus und Markus Schädler zeigt antike Möbel und Holzarbeiten. Die Gastaussteller präsentieren Unikat-Schmuck und Glasperlen, Malerei und Rost-Art neben Schmuckbäumchen und Rosen. Duftende Seifen, Natur-Kosmetik und Bio-Leckereien gibt es zum Kosten und Kaufen, Windobjekte und Löffelschmiedekunst passend zur Jahreszeit. Immer aktuell sind exklusive Schreibgeräte und Handgedrechseltes. Kinder können an diesem Wochenende töpfern, basteln oder dem Märchenerzähler lauschen. Fotos und Ausstellungsstücke früherer Handwerkshäusler geben den Besuchern einen Einblick in das lebendige Treiben und die unterschiedlichen Gewerke und Künste von den Anfängen bis heute. Für Speisen und Getränke sorgt das Restaurant „Goldene Nudel". Auch auf Kaffee und selbst gebackenen Kuchen dürfen sich die Gäste freuen. Geöffnet ist am Samstag von 14 bis 19 Uhr und am Sonntag von 11 bis 18 Uhr. Ehemalige Handwerkshäusler und alle Interessierten sind am Samstag Abend um 19 Uhr herzlich willkommen zu einem geselligen Abend mit vielen schönen Gesprächen. Eingang in der Nieder-Ramstädter-Straße 48 neben der Shell-Tankstelle beim Schild mit der blauen Hand.

Angela Sabo

Sommerfest im Handwerkshaus Ober-Ramstadt: *Illustration von Angela Sabo - Kann weg.*

Notfallseelsorge Info-Abend am 11. Juni

Darmstadt. Täglich geraten Menschen plötzlich in körperliche, seelische und soziale Not. Schwere unvorhersehbare Ereignisse wie Unfälle oder Tod verändern von einem Moment auf den anderen das Leben grundlegend. Ehrenamtliche Mitarbeitende in der Notfallseelsorge bleiben bei den Betroffenen, wenn Notarzt, Rettungsdienst und Polizei gegangen sind. Sie helfen über die ersten Stunden hinweg. Ein Info-Abend am Dienstag, 11. Juni, um 18 Uhr im Ev. Dekanat Darmstadt-Stadt, Das Offene Haus, Rheinstraße 31, in Darmstadt gibt Einblick in die Arbeit der Notfallseelsorge. Ein Ausbildungskurs für Ehrenamtliche beginnt Anfang August. Die Infoveranstaltungen vorab sind unverbindlich. Die Notfallseelsorge Darmstadt und Umgebung ist ökumenisch ausgerichtet. Sie ist festes Glied in der Rettungskette und rund um die Uhr rufbereit. Weitere Infos bei Pfarrer Heiko Ruff-Kapraun, Leiter der Notfallseelsorge Darmstadt und Umgebung, mobil: 0176-3744999, und Susanne Fitz, Beauftragte für das Kath. Dekanat Darmstadt, mobil: 0176/1253906. Infos unter www.nfs-suedhessen.de.

Rebecca Keller

GERÄTEHAUSFEST
Freiwillige Feuerwehr Frankenhausen
So. 23. Juni 2019 · 11 Uhr Eintritt frei!
Livemusik mit „Musikgott" Peter Fischer
Spiel und Spaß für Jung und Alt
Kaffee und Kuchen
Steak und Worscht vom Grill
FFW Frankenhausen

Odenwald Apotheke
Inh. Dr. Gerald v. Schumann
»Bestellen Sie in unserem online-shop oder telefonisch und nutzen Sie unseren Lieferservice.«
Odenwaldstraße 122 · 64372 Ober-Ramstadt
Nieder-Modau · Telefon 06154/1823
www.odenwald-apotheke.de

NIEDER-RAMSTÄDTER NRD DIAKONIE
NRD ALTENHILFE
TAGESPFLEGE FÜR SENIOREN
AM FLIEDNERPLATZ IN MÜHLTAL
Kostenfreier Schnuppertag
Tapetenwechsel & Anregung für SeniorInnen, die zu Hause leben. Entlastung für die pflegenden Angehörigen.
Öffnungszeiten: Mo bis Fr von 8 bis 16 Uhr mit Fahrdienst.
NRD Altenhilfe GmbH · Fliednerweg 3 · 64367 Mühltal
Telefon: (06151) 660810-6600 · www.nrd-altenhilfe.de

Immobilien

Gewerbeobjekt mit Restaurant, Pizzeria, Kegelbahn und Werkstatt-/Büro-/Lagerfläche in Ober-Ramstadt. Über 1000 m² Gewerbefläche, Grundstück: 1.520 m². Ausbau- Aufstockungspotenzial zum Wohnen oder Arbeiten. Das Objekt eignet sich zur Kapitalanlage oder Selbstbezug.
Kaufpreis: € 699.000,00
Sulzmann Immobilien, T.: 06154/5480
e-mai: immo-sulzmann@web.de

EFH in Modautal-Brandau
BJ 1975 / WFL: 115 m² / Grdst. 416 m²
4-Zi. / Energie BA: 126 kWh/(m²a)
Öl-ZH/Bj2017 **KP: 297.000,- €**
ConFairImmoteam.de
Tel. 06151-3683 198
Herr Elbert

Modautal-Brandau, 3-Zi.-Wohnung mit Freisitz, Duschbad/WC, Einbauküche, Heizung über Strom, ideal zum Wohnen und Arbeiten, max. 2 Personen ohne Kinder und Hunde, behindertengerecht, über 90 m² ab sofort zu vermieten.
Miete: € 590 zzgl. Hz., Nk. und Kaution
Sulzmann Immobilien,
Ober-Ramstadt, Tel.: 06154/5480
e-mail: immo-sulzmann@web.de

Immobilien

Mama, Papa und Henry suchen ein Haus in/um Darmstadt. Freistehend mit Garten. Telefon: 0151/22321009.

In Mühltal Haus bzw. großzügige Eigentumswohnung zum Kauf ab ca. 100 qm, von privat gesucht. Angebote gerne per mail: asketisch@t-online.de bzw. Telefon 06154.6680414

Haus in OR gesucht: Wir (Ober-Ramstädter) suchen ein Haus in OR oder näherer Umgebung in ruhiger Lage und mit schönem Weitblick. Über private Angebote oder Tipps würden wir uns sehr freuen. Tel oder Whatsapp 015146556

Traisa, zu vermieten: 2-Zi. Whg., 55 qm, Einbauküche, 2. OG m. Balkon, Stellplatz, barrierefrei in Seniorenwohnanlage, Einzug ab 54 J. mögl., Tel. 015788204456 oder wohnungtraisa@gmx.de

Immobiliensuche? Ihre Anzeige in Mühltalpost und Modaublick Wir beraten Sie gerne. Tel. 06251 709660

Kleines Loft oder kleines Haus zur Miete gesucht: arbeiten und wohnen unter einem Dach. Hohe Decke wäre toll. Garage (2 m hoch) ebenfalls. Vorderer Odenwald, schön gelegen. Zeitpunkt flexibel. Mobil 0176-326 95 665

Im MIAG-Quartier – Wohnen an der Hundertwasserallee
OBER-RAMSTADT Stadt der Farben
• Attraktive Neubauwohnungen
• ca. 39 m² bis ca. 156 m²
• Kaufpreise ab 146.900 Euro
• Keine zusätzl. Maklerprovision
VERKAUFSSTART
VOBA ImmobilienService
Ich stehe Ihnen gerne für weitere Informationen zur Verfügung. Ihre Lissy Krall
VOBA ImmobilienService GmbH • Tel.: 0 61 55 / 82 50 80 • www.voba-immo.de

Unser langjähriger Kirchenvorsteher

Dr. Norbert Sütterlin

ist im Alter von 83 Jahren verstorben.
Wir sind dankbar für sein Wissen und Können, die er auf bodenständige und vermittelnde Weise eingebracht hat.

Gott nahe zu sein,
ist mein Glück.
Psalm 73,28

Nieder-Beerbach im April 2019

Ehrenfried Kissinger
Pfarrer

Dr. Gertrud von Kaehne
Stellv. Vorsitzende des Kirchenvorstandes

Der neue Vorstand der Sängervereinigung: *Von rechts: Rosemarie Gaussmann, Martin Emich, Sara Rückert, Peter Müller.*

Ehrung langjähriger Vereinsmitglieder während der Hauptversammlung der ASC Ringer am 26.04.19 im Scheunensaal der Hammermühle: *Auf dem Bild zu sehen, eingerahmt von den Vorsitzenden Willi Dietrich (links) und Bora Sökmen (rechts) sind die Mitglieder Dieter Ackermann (50 Jahre) und Willi Brandl (70 Jahre). Beide Mitglieder begleiteten lange Jahre unterschiedliche ehrenamtliche Aufgaben im Sport-und Vergnügungsausschuss der Ringer. Darüber hinaus war Willi Brandl Abteilungsleiter der Gewichtheber und Ringer als der Athletik-Sport-Club noch zur SKG Ober Ramstadt gehörte. Seit 25 Jahren im Verein sind die Mitglieder Frank Görisch Andy Becht,und Siegfried Böttcher, die als Schüler und Jugendringer und in der 2. Mannschaft des Vereins aktiv waren.*

Ganz in Weiß: *Der gemischte Chor der Sängervereinigung 1871 Ober-Ramstadt beim großen Konzert aller Chöre.*

Neuanfang: Sängervereinigung Ober-Ramstadt

Bei der Jahreshauptversammlung am 15. März 2019 wurde ein neuer Vorstand gewählt

Ober-Ramstadt. Die Sängervereinigung 1871 Ober-Ramstadt hatte am Freitag, 15.03.2019 ihre Jahreshauptversammlung und hat jetzt einen neuen Vorstand: An der Spitze unseres Vereins ist jetzt Sara Rückert, Martin Emich ist der Stellvertreter. Als Schriftführer konnte Peter Müller gewonnen werden, Rosemarie Gaussmann bleibt dem Verein als erfahrende Rechnerin erhalten.

Der Verein hat Angebote für jeden Geschmack: Die ColourTones singen hauptsächlich englische Stücke. Der Gemischte Chor studiert mehrstimmige Balladen und vornehmlich deutsche Stücke ein. Der Männerchor probt vor allem traditionelle Lieder. Die Chorproben finden in der Stadthalle Ober-Ramstadt statt (Eingang neben dem Restaurant Remise), es gelten folgende Zeiten:

Gemischter Chor Di, 18:30;
ColourTones Di, 20:15;
Männerchor Do, 17:45.

Die Glanzlichter des letzten Jahres waren ein großes Konzert aller Chöre im August ganz in Weiß, mit bekannten Melodien zur Sommerzeit, z. B. „Like Ice in the Sunshine", „Ain't she sweet" und „Weiß-23" mit 23 Liedern mit und über etwas Weißes.

Im November war es dann soweit: Das lange geplante und herbeigesehnte Mitsingkonzert der ColourTones mit vielen bekannten Schlagern und Hits fand statt - das Publikum war begeistert, auch wegen des hübsch hergerichteten Scheunensaals und der vom Gemischten Chor vorbereiteten Pausenstärkung.

Der ganze Verein ließ das Jahr ausklingen beim schon traditionellen „Funzelabend" mit gutem Essen und besinnlichen und heiteren Beiträgen. Gesungen wurde auch noch beim Besuch befreundeter Vereine, ums leibliche Wohl haben wir uns auf dem Woifest in Ober-Ramstadt gekümmert, ums Miteinander bei einer Chorfreizeit in Bingen.

Der neue Vorstand und der ganze Verein freuen sich auf ein neues Jahr, in dem wir diese Aktivitäten fortsetzen werden, aber besonders auch einem Konzert der ColourTones mit befreundeten Chören am 19.10. und einem Weihnachtskonzert am 14.12.

Peter Müller
Sängervereinigung 1871
Ober-Ramstadt

Gemeinsame Tagesfahrt mit dem VdK

Mit dem VdK Ober-Ramstadt und dem VdK Modautal nach Mannheim

Ober-Ramstadt / Modautal. In Kooperation mit dem Busunternehmen „Der Zwingenberger" als Veranstalter werden der VdK Ober-Ramstadt und der VdK Modautal gemeinsam am 14.08.2019 eine Busfahrt nach Mannheim in den Luisenpark anbieten. Hierzu laden die beiden Ortsverbände alle Bürgerinnen und Bürger von Ober-Ramstadt und Modautal herzlich ein. Sowohl Bus als auch Park sind barrierefrei.

Tagesablauf:

- 11:00 Uhr Abfahrt Ober-Ramstadt
- Die Abfahrtssammelpunkte werden später aufgrund der Wohnorte der Teilnehmer noch festgelegt!
- Besuch Luisenpark Mannheim
- 18:00 Uhr Abendessen in der Eichbaum Brauerei Mannheim
- ca. 21:00 Uhr Ankunft in Ober-Ramstadt

Leistungen: Busfahrt im modernen klimatisierten rollstuhlgerechten Reisebus mit maximal 3 Rollstuhlgästen.

Preis pro Person: Fahrtkosten € 24,50 zu überweisen (Bankverbindung siehe weiter unten im Text) Eintrittskosten Luisenpark € 6,00 (Gruppenpreis) – werden am Fahrtag in bar kassiert.

Freier Eintritt Luisenpark für Menschen mit Behinderung von einem Grad von 100, Menschen mit einer Behinderung mit Ausweisvermerk H oder B auch unter einem Grad von 100 sowie Begleitperson.

Anmeldung: Die Anmeldung kann telefonisch oder schriftlich an den Omnibusbetrieb Fischer erfolgen, hierbei sind der vollständige Name und die Rufnummer anzugeben.

Kontaktdaten: Johannes Fischer Gernsheimer Straße 7, D-64673 Zwingenberg, Tel. +49 (0) 62 51 74 26 4, Mail: info@DerZwingenberger.de

Schriftliche Bestätigungen werden nicht verschickt.

Der Reisepreis in Höhe von € 24,50 ist mit der Anmeldung fällig und auf das folgende Konto

- Empfänger: Omnibusbetrieb Johannes Fischer
- Geldinstitut: Sparkasse Bensheim
- IBAN: DE62 5095 0068 0002 0755 05
- Verwendungszweck: VdK OV Ober-Ramstadt, Tagesfahrt 14.08.2019 zu überweisen.

Die Fahrt wird ab einer Mindestteilnehmerzahl von 35 Personen durchgeführt. Sollte die Mindestteilnehmerzahl nicht bis 02.07.2019 erreicht sein, wird die Fahrt storniert. Die Reisenden werden im Falle der Stornierung von uns telefonisch/per Mail kontaktiert. Bei Stornierung der Fahrt bis 02.07.2019 durch den Reisenden wird der Reisepreis erstattet.

Danach gelten folgende Stornobedingungen:

- Vom 42. bis 31. Tag vor Reiseantritt 25% der Fahrtkosten
- Vom 30. bis 15. Tag vor Reiseantritt 45% der Fahrtkosten
- Vom 14. bis 7. Tag vor Reiseabtritt 60% der Fahrtkosten
- Vom 6. bis 2. Tag vor Reiseantritt 80% der Fahrtkosten
- 1 Tag vor Reiseantritt und bei Nichterscheinen 100% der Fahrtkosten

Auf der Internetseite www.vdk.de/ov-ober-ramstadt/ID230638 des VdK OV Ober- Ramstadt können Sie ebenfalls Informationen zu dieser Reise erhalten.

Herbert Everts
VdK Ober-Ramstadt

Gelungener Nachmittag Landfrauen besuchten den Eichhof Ober-Ramstadt: *Einen wunderschönen Nachmittag verlebten wir Landfrauen aus Ober-Ramstadt, Roßdorf und Dietzenbach auf dem Eichhof in Ober-Ramstadt am 17. April 2019. Nach einer interessanten Führung von Herrn Schiek über den Bauernhof verwöhnte uns das engagierte Team des Eichhof Cafés mit Kaffee und leckerem, selbst gebackenem Kuchen. Der Clou des Tages war anschließend eine Verkostung der Cassismanufaktur Danner, wobei wir viel Wissenswertes über die tolle „schwarze Johannisbeere" erfahren konnten. Die verschiedenen Leckereien zum Probieren in flüssiger und in fester Form fanden sehr großen Anklang und begeisterten alle Teilnehmer. Foto: Sabine Röhl*

Neue Programme im TRIO nach der Osterpause

Ober-Ramstadt. Die Kinder- und Jugendförderung Ober-Ramstadt teilt mit, dass alle Programme (Mädchen- und Jungentreff sowie der Offene Treff) wieder in der Woche ab dem 6. Mai starten.

Der Jungentreff findet immer dienstags und der Mädchentreff immer mittwochs von 16:00 bis 18:00 Uhr statt. Beide Angebote richten sich an Jungs* oder Mädchen* im Alter von 9 bis 14 Jahren.

Der Offene Treff findet immer donnerstags von 16:00 Uhr bis 20:00 Uhr statt und ist ein Angebot für alle von 12 bis 21 Jahren.

Vom 19. April bis einschließlich 3. Mai bleibt das TRIO geschlossen.

Die aktuellen Programme erhalten Sie bei der Kinder- und Jugendförderung im TRIO, im Rathaus oder auf der städtischen Homepage www.ober-ramstadt.de. Weitere Infos: Sandra Goll, David Neumann und André Ripper von der Kinder- und Jugendförderung der Stadt Ober-Ramstadt. Tel.: 06154 / 702-63; -65 oder -67 oder per E-Mail jugendzentrum-trio@ober-ramstadt.de.

Sandra Goll
TRIO Stadt Ober-Ramstadt

Aktuelles Thema: *Die Odenwaldbahn muss ausgebaut werden Foto: Reinhard Fliß*

4. Happy Hour mit den Grünen

Landtagsabgeordneter Torsten Leveringhaus nimmt viele Anregungen mit

Ober-Ramstadt. Am Freitag, den 17.05. hatten interessierte Bürger im Cafe39 die Möglichkeit mit dem Landtagsabgeordneten Torsten Leveringhaus (Grüne) und Vertretern der Ober-Ramstädter Grünen ins Gespräch zu kommen. Einen breiten Raum nahm der notwendige Ausbau der Odenwaldbahn und die Trassensicherung der Gersprenztalbahn ein. Begrüßt wurde das neue Seniorenticket, allerdings machten viele Bürger klar, dass damit auch ein erweitertes Angebot einhergehen muss. Dieses Thema werden sowohl MdL Leveringhaus, als auch der Kreistagsabgeordnete Schönenberg verfolgen. Auf große Zustimmung stießen die Aktivitäten der Grünen zur Sicherung der Feldwege und Ackerrandstreifen. Roland Maiwald teilte mit, das er zu diesem Thema aktuell eine Anfrage an den Magistrat gestellt und auch mit der Unteren Naturschutzbehörde Kontakt aufgenommen hat.

Eine längere Diskussion entspann sich an der Frage, warum die Genehmigung für neue Windräder so lange dauert, obwohl das entscheidende Regierungspräsidium von Brigitte Lindscheid (Grüne) geführt wird. Torsten Leveringhaus machte deutlich, dass aufgrund des immer noch nicht beschlossenen Teilplanes Erneuerbare Energien jeder einzelne Standort ordentlich geprüft und alle Belange abgewogen werden müssen. Wenn der Teilplan beschlossen ist, sollte es für die Anlagen, die dann nur noch in Vorranggebieten gebaut werden dürfen, zügiger vorangehen.

Torsten Leveringhaus nahm auch eine Frage zur Problematik der Anerkennung von Ausbildungsabschnitten aus anderen Bundesländern mit nach Wiesbaden. Der von einer Bürgerin geschilderte Fall stieß bei den Anwesenden auf ungläubiges Staunen. Die gute Resonanz, sowohl bei Bürgern, als auch bei den Verbänden, bestärkt Bündnis 90/Die Grünen darin, die Happy Hour aufrecht zu erhalten. Wir freuen uns schon auf die Gespräche beim 5. Treffen am 19.07.

Rainer Schönenberg
Bündnis 90/Die Grünen OR

Bezirkswandertreffen: Odenwaldklub

Auch OWK Nieder-Ramstadt wanderte mit nach Ober-Ramstadt

Ober-Ramstadt. Im April trafen sich die Wanderfreunde aus dem OWK-Bezirk 2 zu ihrer jährlichen gemeinsamen Bezirkswanderung. Die ausrichtende Ortsgruppe Ober-Ramstadt hatte drei unterschiedlich lange Wanderstrecken vorbereitet. Nach der Begrüßung am Bahnhof durch den örtlichen OWK-Vorsitzenden Hans-Jürgen Becker und den Bezirksvorsitzenden Heiko Schwedler verteilten sich die Teilnehmer aus Weiterstadt, Griesheim, Pfungstadt, Darmstadt, Eberstadt, Nieder-Ramstadt, Ober-Ramstadt, Roßdorf, Ernsthofen und dem Wanderclub Falke auf die drei gebildeten Wandergruppen. Unter dem Motto „Stadtteile der Stadt der Farben" wanderte eine Gruppe auf dem Main-Stromberg-Weg bzw. dem Waldenser- und Hugenottenpfad nach Wembach-Hahn und über Rohrbach auf der Alten Rohrbächer Chaussee und über den Mühlberg zurück nach Ober-Ramstadt. Die zweite Gruppe mit dem Motto „Ausblicke auf die Stadt der Farben" begab sich über die Linde zum Hohen Rain und weiter Richtung Waldhof zum Silberberg und zum Naturfreundehaus. Hier genoss man den schönen Ausblick auf das Rückhaltebecken sowie auf die Kernstadt und das Industriegebiet, bevor der Rückweg angetreten wurde. Die dritte Wanderung stand unter dem Motto „Sehenswürdigkeiten der Stadt der Farben" und entpuppte sich als Stadtrundgang. Neben der Petri-Villa mit Park wurde der Hammermühlenkomplex, das Rathaus mit der Büste von Georg Christoph Lichtenberg, das Schwimmbadgelände und das Gelände des geplanten Neubaus der Feuerwehr und der Polizei besichtigt. Auch das alte Rathaus mit der Otto-Weber-Anlage und der Pfarrer-von-Wachter-Ruhe sowie die neu renovierte evangelische Kirche und die Lichtenberg-Gesamtschule durften nicht fehlen. Mit vielen interessanten Informationen, u.a. zu den geplanten Windrädern, zum Renaturierungsprojekt „Gabelteich" und zum Modau-Rückhaltebecken wurden die Wanderer unterwegs versorgt. Im Gasthaus „Europa" trafen sich dann alle Teilnehmer wieder gesund und munter zur gemeinsamen Schlussrast, um in geselliger Runde den Wandertag gemütlich ausklingen zu lassen. Ein großes Dankeschön erging an die OWK-Ortsgruppe Ober-Ramstadt für die Organisation und Durchführung dieser Veranstaltung mit fast 100 Teilnehmern.

Harald Zeitz

Gute Nachbarschaft: *Wandergruppe mit Ober-Ramstädter Stadtwappen. Foto: Wilfried Plößer*

Eröffnungsfest

bei Held-Baustoffe in Mühltal

Am 18. Mai feierte man die Eröffnung des Baustoffhandels mit Kunden, Freunden und Lieferanten

Eldorado für Bauherren, Sanierer, Architekten und Bauunternehmer: *Auf über 4.500 Quadratmetern Gesamtfläche und 1.500 Quadratmetern Verkaufs- und Lagerhalle gibt es bei Baustoffe Held alles was man für den Bau oder die Sanierung einer Immobilie samt Außenanlage gebrauchen kann. Am 18. Mai fiel der offizielle Startschuss und die Eröffnung der Held GmbH & Co. KGauf Ruckelshausen in Mühltal. Der neue Standort ersetzt den bisherigen in Ober-Ramstadt. Die Standorte Weiterstadt und Michelstadt bleiben erhalten. Seit mehr als 50 Jahren beliefert das neue Mühltaler Unternehmen Bauunternehmer, Selbstbauer und Heimwerker. Damit siedelt sich ein weiteres, interessantes Unternehmen in dem neuen Mühltaler Gewerbegebiet Ruckelshausen an. Weitere Informationen zum Sortiment und den Leistungen finden Sie unter* ***www.held-kg.de.*** *Fotos: Holger Maier, MueMo*

100 Jahre AWO

AWO Mühltal lädt zum Geburtstagskaffee ein

Mühltal. In diesem Jahr begeht die Arbeiterwohlfahrt ihr 100-jähriges Jubiläum.

Mit einer Auftaktveranstaltung dazu erinnert auch der Ortsverein der Arbeiterwohlfahrt Mühltal an die Gründung der AWO, die am 13. Dezember 1919 auf Antrag der Sozialdemokratin Marie Juchacz in Berlin erfolgte. Sie führte ab diesem Datum den Wohlfahrtsverband als Vorsitzende bis zu seinem Verbot 1933 durch die Nationalsozialisten. Auch nach der Wiedergründung der AWO 1945 bis zu ihrem Tod im Jahr 1956 war Marie Juchacz in vielen Feldern der sozialen Arbeit eine prägende Kraft im Verband.

„An diese Frau und ihre zahlreichen Mitstreiterinnen und Mitstreiter wollen wir am Mittwoch, dem 26. Juni 2019 im Rahmen eines Geburtstagskaffees erinnern," so AWO Vorsitzender Friedrich Wolbold.

Zu dieser Veranstaltung laden wir auch alle Mühltaler Senioren über 65 Jahre, welche im Juni ihren Geburtstag feiern, herzlich ein. Beginn ist um 14.30 Uhr im Großen Saal des Bürgerzentrums in Nieder-Ramstadt, Ober-Ramstädter Straße 2-4. Damit sich die ehrenamtlichen Helfer auf die Zahl der Besucher einstellen können, bitten wir um telefonische Anmeldung bei den Vorstandsmitgliedern

Jutta Hentze (Tel. 06151-145039) oder

Friedrich Wolbold (Tel. 06151-147225).

Friedrich Wolbold
AWO Mühltal

Sportlich und aktiv

Praxis für Physiotherapie
Sabine Rodenhäuser
Physiotherapeutin Heilpraktikerin Entspannungspädagogin

Leistungen der gesetzlichen Krankenkassen:
- Behandlung craniomandibulärer Dysfunktionen/CMD
- Krankengymnastik
- Bobath für Erwachsene
- Manuelle Therapie
- Manuelle Lymphdrainage
- Massage (versch. Techniken)
- Schlingentisch-Therapie, Extensionsbehandlung
- Gruppengymnastik
- Beckenbodengymnastik
- Atemtherapie

Alle Kassen
Termine nach Vereinbarung
Hausbesuche

Private Leistungen und Gutscheine:
- Rückenmassage
- Aromaölmassage
- Kerzenölmassage
- Hot Stone Massage
- Fußreflexzonen-Therapie
- Kinesio-Tape

Darmstädter Straße 43 · 64397 Modautal-Ernsthofen
Telefon 0 61 67 / 5 18

Elke Kehr - Entspannungstrainerin
Aktiv werden!
Weniger Stress, mehr Lebensqualität.
Entspannungstraining in kleinen Gruppen
Für Erwachsene m/w/d · Kinder · Jugendliche · Einzelcoaching
Sie erreichen mich per Handy: 0175/8095879
Jetzt Neu in Ober-Ramstadt
E-Mail: Entspannungzulassen@gmail.com

BEUTEL Augenoptik
Oberstraße 8
64297 Darmstadt-Eberstadt
Telefon 06151 / 5 60 76
E-Mail: kontakt@beutel.de
Internet: www.beutel.de
Zertifizierter Gleitsichtglas-Spezialist (FiBM Rheinland)

Gemeinsam mehr erreichen!
Mühltalpost
Mühltalpost und Modaublick die Heimatzeitungen Ihrer Region
Modau blick
www.mue-mo.de

Deine Herausforderung

36. Sportabzeichen-Saison in Traisa hat begonnen

Die Sportabzeichengruppe Traisa, die von der TG Traisa und dem SV Traisa gemeinsam getragen wird, hat die 36. Saison mit ihrer Frühjahrstagung begonnen. Bis Ende September werden die Sportabzeichenprüfungen in Leichtathletik, Schwimmen, Radfahren, Turnen und Nordic Walking auf dem Sportplatz, im Schwimmbad und in der Hans-Seely-Halle abgenommen. Die Bedingungen haben sich gegenüber dem Vorjahr nicht geändert. Teilnehmen können auch Nichtmitglieder. Alle Altersstufen können ihre Fitness wettkampfunabhängig überprüfen. Es müssen im Kalenderjahr vier Disziplinen in den Gruppen Ausdauer, Kraft, Schnelligkeit und Koordination mit jeweils mehreren Wahlmöglichkeiten absolviert werden. Die Leistungsanforderungen hängen in den Schaukäasten der beiden Vereine und im Schwimmbad aus. Auch im Internet können sie unter www.deutsches-sportabzeichen.de eingesehen werden. Ebenso verhält es sich mit den örtlichen Prüfungsterminen, die die Vereine unter www.tgtraisa.de bzw. www.svtraisa.de eingestellt haben. Dort werden auch aktuelle Nachrichten der Sportabzeichengruppe angezeigt. Eine Anmeldung zu den Prüfungen ist nicht notwendig, man findet sich einfach zu den Terminen ein. (siehe unten)

Die Sportabzeichengruppe sucht dringend weitere Mitarbeiterinnen bzw. Mitarbeiter (mit und ohne Prüflizenz.

Interessierte melden sich bei Stützpunktleiter Axel Fischer, Tel. 14 46 68.

Hans-Edgar Bickelhaupt

Abnahmetermine 2019

Schwimmen:
Schwimmbad Traisa, jeweils 10 Uhr
Sa., 08.06.
Sa., 06.07.
Sa., 03.08.
Sa., 07.09.

Leichtathletik:
Sportplatz Traisa, jeweils 18 Uhr
Do., 16.05.
Do., 06.06.
Do., 04.07.
Do., 01.08.
Do., 05.09.
Do., 26.09.

Radfahren (Kurzstrecke) – nur nach Voranmeldung unter 06151/147401

Turnen: Hans-Seely-Halle
Mo., 02.09., 20 Uhr

Nordic Walking
Sa., 10.08. 9 Uhr

Saisonvorbereitungstreffen:
Di., 08.05. 19 Uhr, Sportheim

Verwaltungstreffen:
Di., 22.10. 19 Uhr Sportheim

Ehrungsfeier:
Sa., 16.11., 16:00 Uhr, Sportheim

Optimales Sehen - moderate Preise

Mit moderner Qualitätssicherung zu perfekten Produkten

Als vor einiger Zeit die erneuerte Qualitätsnorm DIN ISO 2001:2015 veröffentlicht wurde, nahm Bernd Beutel, Augenoptikermeister und Inhaber des Eberstädter Augenoptik-Fachgeschäfts „Beutel Augenoptik", die Herausforderung an. „Die lückenlose Qualitätssicherung von der Augen-Analyse bis zur fertigen Brille und Kontaktlinse bedeutet für den Kunden einfach das bessere Sehen", fasst Beutel seine hohen Ansprüche zusammen. Er und das gesamte Mitarbeiter-Team von Beutel Augenoptik optimierten alle Arbeitsschritte und Tätigkeiten weiter, die schon bisher täglich für begeisterte Kunden sorgen.

Der Kunde profitiert von der Qualitätssicherung

„Sich immer wieder bewusst zu machen, wie die vielen Einzelschritte für das optimale Sehen ineinandergreifen, bringt uns voran. Das haben wir auch schon bei den letzten Zertifizierungsmaßnahmen erfahren", spielt Beutel seinen Erfolg etwas herunter. Dabei ist es in Deutschland noch sehr selten, dass Augenoptische Fachbetriebe überhaupt den Aufwand für höchste zertifizierte Seh-Qualität auf sich nehmen. „Für den Kunden lohnt es sich allemal. Denn jede noch so kleine Abweichung vom gewünschten Ergebnis wird durch die neuen Qualitätspraktiken sofort entdeckt und behoben", erklärt Beutel den Erfolg seiner Initiative.

Perfekte Produkte in allen Preissegmenten

Die moderne Qualitätssicherung von Beutel Augenoptik führt zu perfekten Produkten – und das in allen Preissegmenten. „Wir holen aus jedem Material und aus jedem Bestandteil einer Brille das ganze Potenzial heraus", erklärt Beutel seine besondere Arbeitsweise und schmunzelt: „Teuer kann jeder!" Die außerordentliche Kundenzufriedenheit gibt ihm Recht.

Beutel ist sich sicher, dass die Zukunft nicht in immer teureren Brillen liegen kann. Hightech richtig eingesetzt führt auch in anderen Bereichen zu stabilen oder sogar sinkenden Preisen. Mit der neuerlichen Qualitätsoffensive geht Beutel Augenoptik einen Schritt weiter zu bester Qualität bei moderaten Preisen.

Beutel Augenoptik
Oberstraße 8
64297 Darmstadt-Eberstadt
Telefon 06151 / 5 60 76
E-Mail: kontakt@beutel.de
Internet: www.beutel.de

Spezialist für optimales Sehen: *Über 30 Jahre Erfahrung sowie ständige Fortbildung und Zertifizierung machen Augenoptikermeister Bernd Beutel zum kompetenten Berater in Sachen Augenoptik in Eberstadt.*

Mehr Power durch Pausen

Auf ausreichende Regeneration achten

(djd). Fit sein, durchtrainiert, ausdauernd, mit perfekt modelliertem Körper - Selbstoptimierung ist besonders unter Sportlern ein großes Thema. Manch einer allerdings schießt dabei übers Ziel hinaus und unterschätzt das Thema Regeneration dabei ist gerade diese wichtig für die Leistungssteigerung.

Tatsächlich regeneriert der Körper in der Ruhephase nach einer Belastung nicht nur und füllt die Energiespeicher wieder auf, sondern es finden auch physiologische Anpassungsprozesse statt. Diese wiederum führen dann zu mehr Kraft und machen größere Ausdauerleistungen möglich. Fachlich wird das als Superkompensation bezeichnet. Trainiert man jedoch zu viel oder zu intensiv, hat der Körper nicht genügend Zeit zur Regeneration und das Leistungsniveau sinkt sogar. Man spricht von Übertraining. Auch die Gefahr von Überlastungen und Verletzungen der Muskeln kann steigen. Dabei gilt: Schmerzen, die durch Sport entstehen, verschwinden durch Sport nicht wieder. Entgegen der Devise „Jetzt erst recht" sind bei Überlastungserscheinungen eine Pause und ärztliche Abklärung angebracht. Sportler sollten lernen, auf den eigenen Körper zu hören. Zu einer schnellen Genesung und Rückkehr ins Training können natürliche Arzneimittel wie Traumeel Creme oder Traumeel Tabletten einen wertvollen Beitrag leisten. 14 Inhaltsstoffe, unter anderem Arnika (Arnica), Ringelblume (Calendula) und Zaubernuss (Hamamelis) können eine schnellere Abschwellung und Schmerzlinderung fördern und die Heilung beschleunigen.

Wie lange Regenerationspausen sein sollen, hängt davon ab, wie erfahren ein Sportler mit seinem Training ist. Je gewöhnter der Körper an die entstandene Belastung ist und je intensiver diese ist, umso länger sollte die Ruhephase sein. Hier können unter Umständen Sportmassagen oder ein gezieltes Faszientraining hilfreich sein.

Schwimmen und entspannen

AWO Badebus fährt im Juni nach Bad Schönborn

Seit vielen Jahren bietet die Arbeiterwohlfahrt Mühltal einmal im Monat für interessierte Bürger eine Badefahrt in ein Thermalbad an. Dieses Angebot wird besonders von älteren Menschen aus allen Ortsteilen Mühltals begrüßt und rege angenommen. Seit 2001 geht die Fahrt an jedem 1. Mittwoch im Monat in das Solethermalbad „THERMARIUM" nach Bad Schönborn. Fahrtleitung und Organisation liegt in den Händen von Erich Schöneberg (Tel. 146299).

Die nächste Badefahrt findet am Mittwoch, dem 5. Juni 2019 statt. Abgefahren wird um 12.45 Uhr an der Haltestelle Datterichplatz, Traisa; um 12.50 Uhr an der Haltestelle Im Elfengrund, Trautheim; und um 13.00 Uhr an der Haltestelle Bachgasse (Sparkasse), Nieder-Ramstadt. Die Beförderung erfolgt durch den Omnibusbetrieb Fritz Müller e.K., Riedstadt-Crumstadt.

In Bad Schönborn erwartet die Badegäste auf 1400 qm eine Badelandschaft mit 4 Innen- und 2 Außenerlebnisbecken und Wassertemperaturen von 31 bis 35 Grad. Im warmen und heilenden Thermal-Solewasser lässt es sich wunderbar schwimmen oder auch nur entspannen. Wer möchte, kann an einer eigens eingerichteten und fachlich geleiteten „AWO Wassergymnastik 60 +" teilnehmen.

Um 17.00 Uhr geht es mit dem Bus wieder zurück nach Mühltal, wo man gegen 18.00 Uhr eintrifft. Der Fahrpreis pro Person einschließlich Eintritt beträgt 20.00 Euro und wird im Bus kassiert.

Friedrich Wolbold

Schönborn wörtlich genommen: *Blick in den Außenbereich des Thermalbades. (Bild Thermarium)*

Sportlich und aktiv

Neurac Therapie: Stütz- und Bewegungsmuskeln werden mit dem Gehirn als oberster „Schaltzentrale" wieder effektiv verknüpft.

Redcord Active: Das anschließende, stabilisierende Redcordtraining eignet sich auch als Präventionstraining für alle Sportler.

Sportlicher Erfolg und Gesundheit

Der fließende Übergang zwischen Therapie und Training ist der Schlüssel dazu

Seit meiner Ausbildung arbeitete ich in verschiedenen Institutionen im Leistungssportbereich, immer mit dem Ziel, den Sportler schnellstmöglich fit zu bekommen. Um einen nachhaltigen Behandlungserfolg zu gewährleisten erfordert es einen fließenden Übergang von Therapie ins eigene Training zu schaffen. Je besser die therapierten Strukturen trainingswissenschaftlich gefestigt werden, desto nachhaltiger ist der Genesungsprozess und die damit verbundene Leistungsfähigkeit.

Dies gilt bei weitem nicht nur für Sportler. Die wissenschaftliche Grundlage eines Therapieerfolges kann man im Wesentlichen in 3 Schritte aufgliedern. Die zeitliche Dauer der einzelnen Phasen richtet sich immer nach dem Schweregrad der Verletzung oder der Beeinträchtigung des Patienten.

1. Phase: Sorgfältiges Testen der Beeinträchtigung

2. Phase: Funktionelle Behandlung

3. Phase: Stabilisierungsphase durch funktionelle leistungssteigernde Übungen

Keine Phase steht für sich alleine, sondern erfordert immer wieder eine entsprechende Rückkontrolle bzw. Nacharbeitung.

In allen 3 Phasen ist, neben der Ausprägung der morphologischen (körperlichen) Struktur, vor allem die Bearbeitung der neuronalen Strukturen (Synchronisation von Nerv- und Muskelfunktionen) äußerst wichtig.

Als besonders effektive Verbindung zwischen Therapie und Training erweist sich die sogenannte Neurac-Behandlungsmethode welche zur Wiederherstellung und Aktivierung funktioneller Bewegungsmuster durch neuromuskuläre Stimulation auf höchstem Niveau führt.

Neurac: Therapie, die an den Ursachen ansetzt

Neurac – bietet also zunächst eine Therapie, welche an den Ursachen ansetzt. Stütz- und Bewegungsmuskeln werden mit dem Gehirn als oberster „Schaltzentrale" wieder effektiv verknüpft. In den meisten Fällen reichen 4-6 Therapieeinheiten, um Muskel- und Gelenkfunktionen soweit wiederherzustellen, so dass anschließend in ein Red Cord Active Personaltraining übergeleitet werden kann.

TTIM ist eine von ca. 50 Neurac Schwerpunktpraxen in Deutschland. Mit Neurac betreuen wir Patienten mit Problemen im Hals-, Schulter-, Rücken-, Hüft- und Kniebereich.

Die Neuractherapie und das anschließende, stabilisierende Redcordtraining stellt aber auch für alle Sportler die ideale Grundlage dar, um eine effiziente Verletzungsprävention zu betreiben bzw. die Grundlage für eine stärkere Trainings- und Wettkampfleistung zu legen.

Sara Klees (Physiotherapeutin bei TTIM Zentrum für Therapie und Training in Mühltal)

Hilfe bei Gelenkverschleiß im Knie

Gonarthrose – die richtige Therapie ist wichtig

Knieschmerzen – oft steckt eine Gonarthrose dahinter, die langsam fortschreitende Abnutzungserkrankung des Kniegelenk-Knorpels. Er sorgt für eine reibungsarme Beweglichkeit der Gelenke und federt Stoß- und Druckbelastungen ab. Bei Gonarthrose sind unter anderem spezielle Knieorthesen ein wichtiger Therapiebaustein. Sie stabilisieren, entlasten das Knie und können Schmerzen lindern, um wieder mobiler zu sein.

Bewegen – aber richtig!

Bei Gonarthrose fördert gezieltes Training Muskelkraft, Beweglichkeit und Koordination. Durch Bewegung wird mehr Gelenkflüssigkeit produziert, sodass der verletzte Knorpel mit Flüssigkeit und Nährstoffen versorgt werden kann. Empfehlenswert: Schwimmen, Wassergymnastik und Radfahren. Dabei sollten alle Aktivitäten vorab mit dem Arzt abgestimmt werden.

Ratgeber „Kniearthrose"

Der Ratgeber „Kniearthrose" ist im **Sanitätshaus Behrmann, Rheinstraße. 49** in **64367 Mühltal** sowie in der **Schützenstraße 10** in **Darmstadt** oder beim medi Verbraucherservice, Telefon 0921 912-750, E-Mail verbraucherservice@medi.de erhältlich.

Surftipp: www.medi.biz/oa

medi GmbH & Co. KG

***Entlastung und Stabilisation:** Die neue Rahmenorthese M.4s OA comfort entlastet und stabilisiert noch effektiver. Das bewährte 3-Punkt-Entlastungsprinzip schützt das Kniegelenk vor dem seitlichen Ausbrechen. Die Einstellgelenke an der Außen- und Innenseite des Kniegelenks minimieren den Druck auf die schmerzhaften Bereiche, sodass der Patient sich wieder mehr bewegen kann. Bild: © www.medi.de*

***Die richtige Bewegung macht´s:** Die neuen Softorthesen medi Soft OA und medi Soft OA light halten das Bein bei Belastung in der richtigen Beinachse, entlasten und lindern Schmerzen. Das formstabile Material stabilisiert das Kniegelenk, es ist atmungsaktiv und bietet einen hohen Tragekomfort. Bild: © www.medi.de*

Mädchenfußballtag und TSV-ARENA-Cup

Nieder-Ramstadt. Zum Abschluss der Saison 2018/2019 veranstaltet die TSV Fußballabteilung vom 14. bis 16. Juni 2019 noch mal drei komplette Fußballtage auf den beiden Rasenplätzen am Chausseehaus.

Los geht es am Freitag den 14.06.2019 um 15 Uhr mit dem Tag des Mädchenfußballs und einem Schnuppertraining für alle Mädels der Jahrgänge von 2004 bis 2014.

Mannschaft für 90 Minuten, Freundinnen für´s Leben

Die Veranstaltung wird unter dem Motto „Mannschaft für 90 Minuten, Freundinnen für´s Leben" direkt vom DFB unterstützt. Die Teilnahme sowie Getränke und ein kleiner Pizza-Snack sind für alle neugierigen Mädels kostenlos. Anmeldungen können unter der Email: michaelmeyer2883@web.de vorgenommen werden, aber auch Kurzentschlossene sind herzlich willkommen.

Am 15.06. u. 16.06. schließt sich dann nahtlos der erste TSV-Arena-Fußball-Cup an.

Am Samstag stehen sich von 11 bis 14.30 Uhr bei den Bambini, 5 Mannschaften und bei der F Jugend, 6 Mannschaften im Modus jeder gegen jeden gegenüber.

Am Sonntag folgen dann von 11 bis 16 Uhr jeweils 6 Mannschaften der U 14 Mädchen und der E Jugend, ebenfalls wieder im Modus jeder gegen jeden.

Auf Ergometer für den guten Zweck in die Pedale treten

Ein besonderes Highlight bietet dabei das Rahmenprogramm am Samstag den 15.06.2019. Im Rahmen Ihrer „Feuer und Flame-Tour" unterstützt die Zürich Versicherung AG, vertreten durch die ansässige Regionaldirektion Horn & Weber die Jugendarbeit des TSV Nieder-Ramstadt. Für jeden gefahrenen Kilometer auf einem eigens dafür bereitgestellten Ergometer spendet die Zürich Versicherung AG 5 EUR für den TSV Jugendfußball. Ab 11 Uhr können alle Besucher, Eltern und Spieler also für den guten Zweck in die Pedale treten. Kommt vorbei und unterstützt uns.

Markus Schreck

ttim-Therapie in der Übersicht:

- Osteopathie
- Physiotherapie
- Neurac® Therapie
- Neurofunktionelle Integration (NFI)
- Therapeutisches Training
- Mentales Training
- Spiraldynamik®

Kontakt:
Rheinstraße 20a · 64367 Mühltal
Telefon: 06151 - 384480
therapie-training-ttim.de

Golf-Club Darmstadt Traisa

Kommen Sie in Schwung!

Sie sind neugierig, was der Golfsport zu bieten hat?
Probieren Sie es einfach einmal unverbindlich aus!

Alle Informationen finden Sie unter
www.gc-dt.de
Interessenten/Schnupperangebote

BANDAGEN & ORTHESEN

IHRE **LEBENSQUALITÄT** LIEGT UNS AM HERZEN

SANITÄTSHAUS BEHRMANN 1876

Ihre Bandage oder Orthese – so individuell wie Sie selbst!

ORTHOPÄDIE-SCHUHTECHNIK
- Orthopädische Einlagen
- Sensomotorische Einlagen
- Einlagen für Sicherheitsschuhe
- 3D-Fräseinlagen
- Diabetesadaptierte-Fußbettung
- Orthopädische Maßschuhe
- Orth. Schuhzurichtungen

ORTHOPÄDIE-TECHNIK
- Dynamische Fußorthesen
- Individuelle Orthesen
- Individuelle Prothesen
- Reha-Sonderbau

SANITÄTSHAUS
- Aktivbandagen
- Orthesen
- Alltagshilfen
- Pflegehilfsmittel

WOHNUMFELD-BERATUNG
- Barrierefreiheit
- Hilfsmittel häusl. Pflege
- Lift- und Hebesysteme
- Treppensteigsysteme
- Bad- und Toilettenhilfen
- Haltegriffe
- Aufstehsessel
- Türschwellenrampen
- Transferhilfen

REHATECHNIK
- Kranken- und Pflegebetten
- Mobilitätshilfen
- Rollatoren / Rollstühle
- Geh- und Stehtrainer
- XXL-Hilfsmittel
- Elektro-Mobile
- Dekubitusprophylaxe
- Gesundheitsmatratzen

LYMPH- UND VENEN-ZENTRUM
- Phlebologische Kompression
  - Bei Venenerkrankungen
- Lymphologische Kompression
  - Bei Lymph- und Lipödemen

Gönnen Sie sich mehr Spaß bei Sport und Bewegung
Orthesen und Bandagen entlasten und stabilisieren Muskeln und Gelenke. Bei uns erhalten Sie die fachgerechte Beratung und Anpassung sowie wertvolle Tipps zum Anlegen, zur Reinigung sowie zum korrekten Tragen.

SANITÄTSHAUS BEHRMANN 1876

Darmstadt • Schützenstraße 10 Tel.: 06151 / 23 92 5
Mühltal • Rheinstraße 49 Tel.: 06151 / 39 66 240
info@behrmann-online.de
www.behrmann-online.de

Die MSG-Jungfalken: Jugendspieler, Trainer und Betreuer der HSG Bieberau/Modau. Foto: Jürgen Pfliegensdörfer

Kunstausstellung

21.06.-21.07. „Linie trifft Zufall“ in Ober-Ramstadt

Ober-Ramstadt. Mit großer Offenheit für Entdeckungen beschäftigen sich die beiden Künstlerinnen beim Malen mit Erinnerungen oder aktuellen Themen. So entstehen Schicht für Schicht farbstarke Werke in Acryl.

In ihrer Kunst verstehen sich beide als Weltengestalterinnen. Es braucht Mut, um ein Bild ohne vorherigen Plan entstehen zu lassen. In einem Prozess mit Höhen und Tiefen entwickeln sie ihre eigenen Welten. Dabei tauchen Gefühle, persönliche Themen und auch gänzlich unerforschtes in ihren Bildern auf.

Aaltje Unger zeigt in ihren Arbeiten surreal anmutende Welten und Phantasielandschaften.

Im Bild prallen verschiedene Welten aufeinander. Aus Chaos entsteht Ordnung. Sie lässt die Farben auf der Leinwand fließen. Sie entfernen sich voneinander und werden durch Linien wieder zusammen geführt. Kristina Koch mag starke Farben und bewegte Formen. Sie liebt die Möglichkeit, aus dem Chaos heraus Geschichten und Wesen zu (er-)finden. Mal entstehen skurrile Fantasietiere, mal verbinden sich Flächen und Linien zu detailreichen Szenen. Dabei ist der Malprozess immer wieder ein Abenteuer. **Adresse und Öffnungszeiten der Galerie:**

Darmstädter Hof – Zum Schaller
Odenwaldstraße 99
64372 Ober-Ramstadt
(Ortsteil Nieder-Modau)
Telefon: 06154-3520
Öffnungszeiten: wochentags ab 17:00 Uhr, Sonn- und feiertags ab 11:30 Uhr, dienstags Ruhetag
www.schaller-darmstädter-hof.de/ausstellungen und www.Pinselbruch.de

Gerne stehen wir für Rückfragen unter der Tel.: 06151-92-1808 zur Verfügung.

Kristina Koch und Aaltje Unger
Pinselbruch

Transparente Finanzen

Beteiligungsbericht des Landkreises liegt vor

Darmstadt-Dieburg. Der Landkreis Darmstadt-Dieburg hat seine Beteiligungsberichte für die Jahre 2016 und 2017 veröffentlicht. Politisch Verantwortliche und interessierte Bürger können sich damit einen Überblick über die Tätigkeiten und die wirtschaftliche Situation der Eigenbetriebe des Landkreises, der Zweckverbände, Beteiligungsgesellschaften und Vereine, an denen der Landkreis beteiligt ist, verschaffen.

Zu den größeren Beteiligungen des Landkreises gehören die Darmstadt-Dieburger Nahverkehrsorganisation (Dadina), die Heag mobilo GmbH, die Sparkassen Darmstadt und Dieburg, der Zweckverband Abfallverwertung Südhessen (ZAS) sowie die Eigenbetriebe Kreiskliniken und Da-Di-Werk. Der Bericht informiert über die finanzielle Lage der einzelnen Beteiligungen, deren Auswirkung auf die Haushaltswirtschaft des Landkreises, bietet Darstellungen der Bilanz sowie der Gewinn- und Verlustrechnung und einen Ausblick über die zukünftige Entwicklung der Beteiligungen.

Wer den Bericht einsehen möchte, kann dafür einen Termin bei der Konzernsteuerung des Landkreises Darmstadt-Dieburg vereinbaren (Telefon 06151 / 881-1531). Der Bericht steht auch im Internet unter https://www.ladadi.de/landkreis-verwaltung/der-kreis/beteiligungsmanagement.html bereit.

Kreisverwaltung

Telefonische Terminvergabe

Termin beim Sozialamt von zu Hause vereinbaren

Darmstadt-Dieburg – Seit Mai, gibt es beim Sozialamt keine offenen Sprechzeiten mehr, Termine sind vorab telefonisch zu vereinbaren. Die telefonische Terminvereinbarung hat mehrere Vorteile: Sowohl der Kunde als auch die Mitarbeiterinnen und Mitarbeiter des Sozialamtes können sich auf den Termin vorbereiten. Wartezeiten vor Ort entfallen.„Bei den mehr als 1000 Menschen, die Grundsicherung im Alter beziehen, ist es wichtig, dass die Angebote niederschwellig sind. Deshalb haben wir uns gegen eine Online-Terminvergabe entschieden, denn nicht jeder hat Zugang zum Internet. Zudem gibt die Terminvergabe eine Planungssicherheit für beide Seiten“, erläutert die Sozial- und Jugenddezernentin des Kreises, Rosemarie Lück.Die Termine werden bei den jeweils zuständigen Sachbearbeiterinnen und Sachbearbeitern vereinbart. Sind die Ansprechpartner nicht zu erreichen, kann eine Rückrufbitte auf dem Anrufbeantworter hinterlassen werden oder die Kontaktaufnahme kann unter den folgenden Telefonnummern erfolgen: 06071 / 881-1214, -1169, -2267 oder -2149. Ein Rückruf erfolgt von montags bis freitags innerhalb von 24 Stunden.

Kinder-Handball bei der HSG Bieberau/Modau

Ein Verein stellt sich vor - eine Spielgemeinschaft der Vereine TSG Groß-Bieberau und dem TSV Modau

Bieberau / Modau. Aushängeschild ist das Herrenteam in der dritten Bundesliga, doch auch in der Jugendarbeit haben wir einiges zu bieten. Wir betreiben leistungsorientierten Handball, ohne dabei die ganzheitliche Ausbildung der Kinder und Jugendlichen und die sozialen Aspekte der Vereinsarbeit aus den Augen zu verlieren.

Bewegung die fasziniert. Kinderhandball begeistert, ist Faszination und bildet die Basis des Handballsports. Kinder spielen offensiv Handball, frei und kreativ, ohne taktische Zwänge und starre Konzepte. Jeder kann mitmachen. Wir sehen den Schlüssel zum Erfolg in den qualifizierten und engagierten Trainern und Betreuern. Abwechslungsreiches Training ist ein Muss im Kinderhandball. Das Spielerlebnis steht vor dem Spielergebnis. Wir setzen im Training auf Spiel- und Trainingsformen, die dem Können der Kinder angepasst sind und ihrem Spiel- und Bewegungsdrang gerecht werden. Spaß, Spiel und Aktion stehen im Vordergrund; gemeinsam gewinnen, gemeinsam verlieren, mal leise, mal laut, mal glücklich, mal traurig. Kinder und Jugendliche erleben im Handball Fairness und Teamgeist. Sie sammeln vielfältige Wahrnehmungs- und Bewegungserfahrungen, stärken ihr Selbstvertrauen, ihre Persönlichkeit und bekommen Selbstbestätigung. Beim Teamsport steht auch das Lernen im Bereich des sozialen Verhaltens im Mittelpunkt.

In den Herbst und Osterferien bieten wir immer ein mehrtägiges Handballcamp für interessierte Kinder und Jugendliche an. Soziale Events wie z. B. Familientage, Zeltlager, Ausflüge und Vereinsfeste sind fest im Kalender eingeplant. Wir möchten allen interessierten Kindern und Jugendlichen, sowie talentierten Kindern aus der Umgebung eine sportliche und individuelle Perspektive bieten. Vor allem möchten wir durch unser Konzept eine wertvolle Stütze für Kinder und Jugendliche sein und ihre Entwicklung auch außerhalb des Vereines positiv beeinflussen.

Unsere Teams von Minis bis A-Jugend trainieren in den Hallen in Ober-Ramstadt, Groß-Bieberau und Ernsthofen.

Hier finden Sie eine Übersicht der Mannschaften und Trainingszeiten: www.msg-handball.com/msg-jungfalken

Wenn auch Ihr Kind am Handballspielen interessiert ist, schreiben Sie uns einfach eine Mail an handball@tsv-modau.de, oder schauen Sie beim Training vorbei!

Ansprechpartner:
Andreas Wolf
Koordination
Kinder & Jugendhandball
Mobil: 0151-12748354

Andreas Wolf
Kinder & Jugendhandball

Buntes Jugendkonzert am 17. Mai in Ober-Ramstadt

Jährliches Jugendkonzert in der Stadthalle mit Spaß für Musiker und Zuhörer

Ober-Ramstadt. Am Freitag, den 17. Mai 2019 fand unser jährliches Jugendkonzert in der Stadthalle Ober-Ramstadt statt. Es war ein bunter musikalischer Abend, der allen gefallen hat.

Das Programm war sehr vielseitig gestaltet, neben dem Jugendorchester des Stadtorchesters Ober-Ramstadt traten auch noch kleine Satzgruppen auf. Unsere jüngste Spielerin an dem Abend war die sechs Jahre junge Stella, die uns mit ihrer Querflöte und ihren funkelnden Augen verzauberte. Stella hat Unterricht bei einer Mitspielerin des Stadtorchesters, Brigitte Büttgenbach, die schon einige von uns an der Queflöte ausbildete. Des Weiteren traten Elisabeth Emich und Melanie Würtenberger, beide sind Musikerinnen des Jugendorchesters, mit einem Flötenduett auf.

Das Stadtorchester Ober-Ramstadt arbeitet eng mit der Georg-Christoph-Lichtenberg-Schule zusammen, einige unserer Musiker geben an der Schule Unterricht und leiten kleine Satzgruppen. Am Jugendkonzert spielte die Satzgruppe Lichtenbrass, eine Gruppe aus 6. und 7. Klässlern und Klässlerinnen unter der Leitung von Sebastian Bünger, Moritz Heßler und Pablo del Rio. Außerdem spielten die Jeromin Brothers zwei Stücke, beide haben bei unserem Dirigenten Peter Fischer Unterricht in Trompete und Saxophon. Das Jugendorchester trat mit 12 bekannten Stücken auf, zu denen sie jedes Mal einen großen Applaus bekamen. Moderiert wurde der Abend von Elena Baur, auch Musikerin des Stadtorchesters.

Die Stadthalle war zu dem Motto „Buntes Jugendkonzert“ passend dekoriert. Auf der Bühne und im Saal hingen bunte Regenschirme, die eine Anspielung auf das Stück Highlights from Mary Poppins waren. Außerdem standen auf der Bühne Bobycars, die bei Music from Cars mit der Hilfe von Zuhörern durch den Saal fuhren. Das Jugendorchester spielte außerdem Selections from Tarzan, den Erika Boogie und bekannte Hits aus dem Radio.

Es war ein sehr gelungenes Konzert, dass den Musikern und den Zuhörern Spaß gemacht hat!

Johanna Fuß
Pressearbeit Stadtorchester Ober-Ramstadt

Nicht zu übersehen: *Das Motto „Buntes Jugendkonzert“ in der Stadthalle Ober-Ramstadt. Foto: Johanna Fuß*

Kreiskoalition aus SPD, Bündnis 90/Die Grünen und FDP im Kreistag des Landkreises Darmstadt-Dieburg: *(von links) Wilhelm Reuscher (FDP), Christel Sprößler (SPD) und Dr. Friedrich Battenberg (Grüne).*

SPD, Grüne und FDP im Kreistag DA-DI

Viel erreicht – noch viel vor! Kreiskoalition zieht Halbzeitbilanz

Darmstadt-Dieburg. Zur Hälfte der aktuellen Legislaturperiode (2016-2021) des Kreistages Darmstadt-Dieburg haben die Spitzen der Koalitionsfraktionen von SPD, Bündnis 90/Die Grünen und FDP ein positives Fazit ihrer bisherigen Arbeit gezogen. Gemeinsames Ziel nach der Kommunalwahl 2016 war es, den Landkreis in den Zukunftsthemen Bildung, medizinische Versorgung und Digitalisierung nach vorne zu bringen - und dies habe man erreicht. „Der Landkreis Darmstadt-Dieburg steht gut da, ist Zuzugsregion und ist für die Zukunft gerüstet", sind sich die Vorsitzenden der Koalitionsfraktionen Christel Sprößler (SPD), Prof. Dr. Friedrich Battenberg, Marianne Streicher-Eickhoff (beide Bündnis 90/Die Grünen) und Wilhelm Reuscher (FPD) einig.

Zentrale Aufgabe der Zusammenarbeit ist und bleibt der Schulbau: Fast eine halbe Milliarde Euro investierte der Landkreis Darmstadt-Dieburg unter Schuldezernent Christel Fleischmann in seine 81 Schulen. Neben den baulichen Sanierungen und Neubauten, sorgt der Landkreis auch für eine moderne Unterrichtsausstattung, wie z.B. digitale Tafeln und modernes Schulmobiliar. „Die Modernisierung der kreisweiten Bildungslandschaft ist und bleibt unser Thema Nr. 1. Die Schülerinnen und Schüler sollen ein modernes Lernumfeld erhalten, das sie zum Lernen brauchen", betont Christel Sprößler.

Auch die Schülerbetreuung wurde in den letzten Jahren von der zuständigen Kreisbeigeordneten Dr. Margarete Sauer mit dem Modellprojekt „Pakt für den Nachmittag" auf neue Füße gestellt und ist eines der Vorzeigeobjekte des Landkreises. „Der Landkreis steht bei der Ganztagsentwicklung hessenweit an der Spitze. Durch längere und professionellere Förderung der Schülerinnen und Schüler sorgt er für mehr Bildungsgerechtigkeit und stellt zugleich die Vereinbarkeit von Familie und Beruf sicher", betont Wilhelm Reuscher

Weiteres Schwerpunktthema der Ampelkoalition ist die Sicherung der medizinischen Versorgung. Die Koalition bekennt sich zum Erhalt der Kreiskliniken in kommunaler Trägerschaft und hat die Sanierung des Klinikgebäudes in Groß-Umstadt auf den Weg gebracht. Auch wurden mit den Medizinischen Versorgungszentren (MVZ) neue Ansätze für den Erhalt von Arztpraxen umgesetzt. „Mit neuen Konzepten arbeiten wir zusammen mit Landrat Klaus-Peter Schellhaas daran, dass die Menschen im Landkreis Darmstadt-Dieburg auch in Zukunft flächendeckend auf Fach- und Hausärzte, sowie moderne Kreiskliniken zurückgreifen können", unterstreicht Christel Sprößler.

Zwei weitere wichtige Anliegen der Koalition, die von der Öffentlichkeit noch kaum wahrgenommen wurden, hatten eine bessere Transparenz der Verwaltung und die Sicherung seiner Überlieferung zum Ziel. So konnte ein Kreisarchiv als „Verkörperung des historischen Gedächtnisses des Landkreises", wie Friedrich Battenberg es nennt, eingerichtet werden. Außerdem wurde eine Informationsfreiheitssatzung erstellt, durch die ein freier Zugang zu allen Akten und Dateien des Kreises garantiert wird, sofern nicht ausnahmsweise Datenschutz- oder andere Gründe dies verhindern. „Damit konnten Bürgernähe und Transparenz unserer Kreisverwaltung weiter verbessert werden", wie Friedrich Battenberg deutlich macht.

Ein positives Fazit zogen die Vertreter der Ampelkoalition auch bezüglich der Integration der Zugewanderten - ein Thema, das zu Beginn der Legislatur noch weit oben auf der politischen Agenda stand. Durch die weitsichtige Politik der Sozialdezernentin, Rosemarie Lück ist es gelungen, dass mit Unterstützung von vielen Ehrenamtlichen und den Kommunen die Geflüchteten beim Ankommen im Landkreis unterstützt wurden und so die Voraussetzungen gegeben wurden, dass die Menschen im Landkreis heimisch werden. Auf die Initiative der Koalition hin wurde zur weiteren Begleitung und Unterstützung der Integrationsarbeit ein „Fachbeirat Flucht und Integration" gegründet, der inzwischen unter Beteiligung betroffener Institutionen und Mitgliedern des Kreistages erfolgreich aktiv geworden ist.

Ebenfalls mitten in der Umsetzung befindet sich das Thema Inklusion. Mit der Erstellung des Aktionsplans zur UN Behindertenrechtskonvention und der Umsetzung des Bundesteilhabegesetztes arbeitet das Sozialdezernat intensiv daran, dass sich die Situationen von Menschen mit Behinderungen im Landkreis weiter verbessern.

Großes Zukunftsthema der Koalition ist das Thema Mobilität: Sowohl bei Bussen und Bahnen, als auch dem Individualverkehr sind neue Konzepte nötig. Im Bereich des Radverkehrs liegt dies mit dem Radwegekonzept bereits vor. „Es verknüpft erstmals Routen untereinander und stellt überörtliche Verbindungen dar, die gut per Rad zu bewältigen sind. Damit wird eine abgasfreie Mobilität gewährleistet," betont Marianne Streicher-Eickhoff. Zusammen mit Bussen und Bahnen stellen Radwege sichere Elemente für den verkehrlichen Umweltverbund dar. Der von der Darmstadt-Dieburger Nahverkehrsorganisation (DADINA) erarbeitete Nahverkehrsplan soll ein weiterer Baustein für ein nachhaltiges Verkehrskonzept in der Region sein. „Dies geht aber nicht ohne eine enge Zusammenarbeit mit der Stadt Darmstadt. Nur gemeinsam gelingt es uns, in dieser Frage etwas für die Bürger in Stadt und Land zu erreichen", ergänzt Friedrich Battenberg.

Eine weitere Zukunftsaufgabe der Koalition für die restliche Legislaturperiode ist die Begleitung der Verwaltung bei den Themen Digitalisierung und Anpassung an den Wandel in der Arbeitswelt. Digitalisierung ist für die Koalition das Thema unserer Zeit. Mit dem Ausbau des Breitbandnetzes in den Kommunen und die Schaffung von weiteren WLAN-Standorten wurde die Basis für die Veränderung in der Kommunikation gelegt. Mit dem Einsatz für die Nutzung der 5G Technologie will der Landkreis auch hier weiter vorn sein.

Die Aufnahme als Modellregion für den Ökolandbau kann als wesentlicher Erfolg des Ersten Beigeordneten Fleischmann verbucht werden. Insbesondere Maßnahmen zum Grundwasser- und Bodenschutz sowie die Etablierung neuer Vermarktungsmodelle haben sich die Akteure auf die Fahnen geschrieben. „Nachhaltigkeit bedeutet, Lebensmittel dort zu erzeugen, wo sie auch nachgefragt werden, deshalb soll die Landwirtschaft in der Region unterstützt und gefördert werden", meinen Friedrich Battenberg und Marianne Streicher-Eickhoff.

Die Fülle der abgearbeiteten Aufgaben zeigt deutlich den Erfolg des Dreierbündnisses im Landkreis Darmstadt-Dieburg. Die Fraktionsvorsitzenden der drei Koalitionsfraktionen sind sich sicher, dass die sehr gute Zusammenarbeit die richtige Basis darstellt, um die Herausforderungen bis 2021 zu meistern. Gemeinsam mit ihren Fraktionen freuen sie sich auf die zweite Hälfte der Legislaturperiode.

Markus Crößmann
SPD-Fraktion
im Kreistag Darmstadt-Dieburg

Wie die Nibelunge de Bach enunner gange sin

„Zweisprachiges" Buch von Edith Keil hat die tragischen Ereignisse um die Nibelungen zum Thema

Mühltal / Neunkirchen. Märchen und Sagen der Umgebung gehörten seit ihrer Kindheit zur Lebenswelt der Autorin, natürlich auch die Nibelungengeschichte. Im vorliegenden Buch hat sich Edith Keil der Herausforderung gestellt, aus der Vielzahl von Aventiuren, Strophen und Versen die Geschichten von Siegfrieds Herkunft, seinem Leben am Wormser Hof, den Intrigen zwischen den beiden Königinnen Kriemhild und Brunhild, Siegfrieds Tod sowie Kriemhilds Rache und den Untergang der Burgunder im Hunnenland zusammenzustellen. Sie hat den Verstext in südhessische Mundart übersetzt und zum besseren Verständnis eine hochdeutsche Version gegenübergestellt

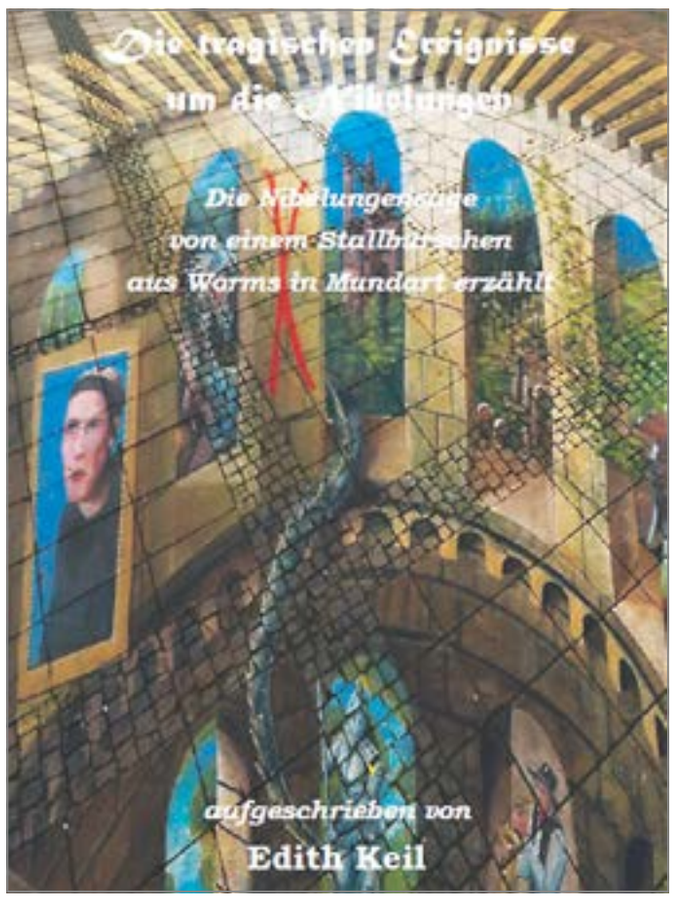

Das Buch sei keine komödiantische Verharmlosung des Nibelungenliede, betont die Autorin. Dazu habe sie viel zu viel Respekt vor dem mittelalterlichen Werk, das seit 2009 zum Weltdokumentenerbe gehört. Im Gegenteil, der Sagenstoff habe sie von Kindheit an gefesselt. „Da werden Menschen gezeigt, die machtvolle Entscheidungen treffen – und die katastrophalen Folgen daraus."

Es sind tragische Konstellationen aus Begehren, Selbstüberschätzung und Machtwille einerseits und strengem Ehrenkodex, Bündnistreue und Abhängigkeiten andererseits.

In ihrer Umdichtung in die Mundart hat sie einen einfachen Mann aus dem Volk als Erzähler gewählt, einen Stallknecht, der aus dem Modautal stammt, und eben in seiner Mundart und gemäß seinem schlichten Weltbild die Ereignisse am Königshof in Worms und am Etzelhof weit im Osten schildert. Dadurch hat die Sprache manchmal einen derben oder auch humorvollen Klang. „Aber das darf sie haben, wird doch das allzu Grausame erträglich mit Humor", sagt Edith Keil. Und für Mundartunkundige gibt es auch jede Seite als Hochdeutsch-Version in Prosaform.

Edith Keil verbrachte ihre frühe Kindheit in der Umgebung der Neunkircher Höhe im Odenwald, wo die Großeltern ganz traditionell als Bauern und Handwerker lebten. Nach dem Abitur wählte sie das Studium für das Lehramt an Gymnasien mit den Schwerpunkten Religionswissenschaften und deutsche Literatur. Danach wirkte sie über drei Jahrzehnte in Dietzenbach. Heute ist sie im Ruhestand und lebt in Mühltal.

Das Buch: „Die tragischen Ereignisse um die Nibelungen / Wie die Nibelunge de Bach enunner gange sin", herausgegeben vom Odenwald-Verlag, Otzberg (Tel.: 06162 71899, E-Mail: kontakt@odenwald-verlag.de), ISBN 978-3-74819-697-6, kostet 9,50 € und ist erhältlich beim Verlag und im Buchhandel.

Liliane Wildner

Erhöhte Vorsicht bei Waldbesuchen

Umweltministerium warnt vor Waldbrandgefahr

Das Hessische Umweltministerium warnt aufgrund der weitgehend trockenen Witterung und der ansteigenden Temperaturen in den nächsten Wochen vor einer zunehmenden Brandgefahr in den Wäldern Hessens. Nach aktuellen Daten des Deutschen Wetterdienstes besteht in Hessen überwiegend mittlere Waldbrandgefahr. Je nach Witterung zeichnet sich vorübergehend vor allem in Südhessen lokal hohe Waldbrandgefahr ab.

Bevor im Frühjahr bei Sträuchern, Bäumen und Bodenvegetation frisches Grün stärker ausgetrieben ist, stellen vertrocknetes Reisig und Laub sowie Gras des Vorjahres auf den Waldböden ein potentiell leicht brennbares Material im Wald dar. Regional kommt in diesem Jahr noch unverwertbares Kronenrestholz und Reisigmaterial aus den zurückliegenden Sturmschäden, insbesondere aus 2018, hinzu. In diesem Jahr kam es in Hessen bislang zu etwa 10 Waldbränden mit einer Schadfläche von rund 3,5 Hektar. Das Umweltministerium bittet alle Besucherinnen und Besucher bei Ausflügen und Aktivitäten im Wald um erhöhte Vorsicht und Aufmerksamkeit. Außerhalb der ausgewiesenen Grillstellen darf kein Feuer entfacht werden. Auf den Grillplätzen sollte darauf geachtet werden, dass kein Funkenflug entsteht und das Feuer beim Verlassen des Grillplatzes richtig gelöscht wird. Im Wald ist das Rauchen grundsätzlich nicht gestattet. Waldbrandgefahr geht ebenfalls von liegen gelassenen Flaschen und Glasscherben, aber auch entlang von Straßen durch achtlos aus dem Fahrzeugfenster geworfene Zigarettenkippen aus. Alle Waldbesucherinnen und -besucher werden zudem gebeten, die Zufahrtswege in die Wälder nicht mit Fahrzeugen zu blockieren. PKWs dürfen nur auf den ausgewiesenen Parkplätzen abgestellt werden. Die Fahrzeuge sollten nicht über trockenem Bodenbewuchs stehen.

Wer einen Waldbrand bemerkt, wird gebeten, unverzüglich die Feuerwehr (Notruf 112) oder die nächste Forstdienststelle zu informieren.

Hessisches Ministerium
für Umwelt, Klimaschutz, Landwirtschaft und Verbraucherschutz

DGB zum Nahverkehrsplan

Mehr normalspurige Schiene, Dadina-Jahresticket für 800 Euro

Eine deutliche Verbesserung des Schienenverkehrs durch Erhalt und Reaktivierung der Bahnstrecken von Groß-Bieberau nach Reinheim sowie von Groß-Zimmern nach Darmstadt, beide mit Direktfahrten nach Frankfurt: Das ist für den Deutschen Gewerkschaftsbund (DGB) in Kreis und Stadt ein wichtiger Baustein zur „Abwendung des täglichen Verkehrsinfarkts in Südhessen", wie die beiden Vorsitzenden Iris Gürtler und Martina Hübscher-Paul erklären. Der DGB fordert ein 400-Euro-Jahresticket für Darmstadt und Umgebung, ein 800-Euro-Jahresticket für den Gesamtkreis inkl. Darmstadt sowie 1200-Euro-Jahresticket für den RMV.

Auf 10 Seiten formuliert der DGB konkrete Ziele für guten ÖPNV – mit zahlreichen Internet-Links zu guten Beispielen. Großen Wert legt der DGB auf Tariftreue, Anrechnung der Betriebszugehörigkeit bei Betreiberwechseln und Ausbildung des Fahrpersonals.

Nur mit Reduzierung des motorisierten Verkehrsaufkommens können die Klimaziele auch lokal erreicht werden: Seit 2010 steigt der Verkehrsenergieverbrauch im Kreis unaufhaltsam an. Sammelbusse und die Verlängerung der meterspurigen Straßenbahn Richtung Ostbahnhof und darüber hinaus (zu einem Pendlerparkhaus oder Groß-Zimmern) sieht der DGB nicht als Lösung an, da die Arbeitsplatzschwerpunkte in Darmstadt und Frankfurt so nicht umsteigefrei erschlossen werden. Der DGB als Mitglied des „Regionalen Schienenbündnisses" setzt auf die Reaktivierung der Strecken nach Groß-Bieberau und Groß-Zimmern mit Direktzügen ohne Umstieg nach Darmstadt Nord und Frankfurt. Die Dadina-Untersuchung zur „Kombi-Lösung" beurteilt der DGB als „wissenschaftlich nicht haltbar und durch Umsetzung in anderen Städten widerlegt" und fordert ein normalspuriges Stadt-Land-Bahn-System vom Darmstädter Friedensplatz nach Mühltal, Ober-Ramstadt, Groß-Bieberau und Groß-Zimmern.

Alle Darmstädter Straßenbahnhaltestellen sollen Mo-Sa zwischen 6 und 20 Uhr mindestens im 10-Minuten-Takt bedient werden, auch die Umsteigehaltestelle Böllenfalltor. Dringend erforderlich ist deren barrierefreier Umbau mit einer Busspur ab Mühltal. Die für Nieder-Beerbach wichtige Tram-Schnelllinie von Alsbach nach Darmstadt möchte der DGB erhalten. Die Kombination der Verkehrsmittel möchte der DGB verbessern mit Radboxen an Bahnhöfen auch für Elektrofahrräder, z. B. in Mühltal und Ober-Ramstadt.

Uwe Schuchmann,
stellv. Vorsitzender des
DGB-Kreisverbands DA-DI

Kunst im Kuhstall: *Am 11. Mai hatte die Familie Simmermacher wieder einmal in den Kuhstall geladen. Kennern bekannt: bei den Simmermachers gibt es nicht nur eine gepflegte Küche sondern auch immer wieder Kunst vom Feinsten in rustikaler Umgebung. Diesmal stellten Ralf Kuhlen und Yvonne Albe ihre Arbeiten aus. Das Thema „Odenwald" passt ja hervorragend nach Bieder-Beerbach, was auch die örtliche Prominenz, Bürgermeister Willi Muth nämlich, zu einem Besuch animierte. Gefallen hat's ihm, wie auch den anderen Besuchern, ganz offensichtlich. Fotos: Karsten Albe*

onlineadressen+

Alle Finanzthemen unter einem Dach

www.fg-finanzen.de: Wesentliches über Investment, Baufinanzierungen und Versicherungen

Früher war nicht alles besser, aber einiges einfacher. Wer Geld anlegen wollte ging zur Bank, nannte Summe und Laufzeit und freute sich auf satte Zinsen. – Ganz so einfach ist es nicht mehr, zugegeben, aber wer sich nicht selbst in den unüberschaubaren Dschungel aus Finanzprodukten, Aktien, Fonds und den diversen Anlagestrategien begeben will (und wer will das schon wirklich?) kann trotzdem sein Geld „für sich arbeiten" lassen.

Welche attraktiven Möglichkeiten es gibt, stellen zum Beispiel Stefan Fleer und Armin Gerecke auf www.fg-finanzen.de vor.

Übersichtlich, dennoch detailreich, und definitiv anfängergeeignet stellen sich zunächst die beiden Bankexperten vor und dann ihr Angebot. Hier gibt es keine windigen Versprechen, das haben sie gar nicht nötig, sondern eine fundierte Auflistung, wie sich selbst in Zeiten der Niedrigzinsen Geld erwirtschaften lässt, seriös, transparent und mit der größtmöglichen Sicherheit. Wie das funktioniert, wird kurz und knackig erklärt. Das gilt im Übrigen für die gesamte Internetpräsenz.

Vieles lässt sich von zuhause ganz einfach am Rechner erledigen, das persönliche Beratungsgespräch – online buchbar – ist aber immer die wichtigste Option. Schließlich soll das Investment so individuell sein wie der Kunde. Und nicht nur das, auch Versicherungen gibt es auf die persönlichen Bedürfnisse zugeschnitten, ebenso wie Finanzierungen, eben alles, was man von einem Finanzbüro erwarten darf, bankenunabhängig, aber mit verlässlichen Partnern.

Was uns besonders gefallen hat: das absolute Fehlen von Schnickschnack. Und natürlich das satte Plus an Information. *MP*

Kurz und knackig: *Die unterschiedlichen Anlageformen werden mit wenigen Worten treffend erklärt. www.fg-finanzen.de ist der perfekte Einstieg vor einem persönlichen Beratungsgespräch.*

Briefmarkenspende hilft Menschen mit MPS: *Petra Messerschmidt übernimmt mit Dank die Briefmarkenalben von Friedrich Wolbold.*

Mit Briefmarken helfen

AWO Mühltal hilft MPS erkrankten Menschen mit Briefmarkensammlungen

Mühltal / Fischbachtal. Viele Menschen sahen und sehen noch heute im Sammeln von Briefmarken ein schönes Hobby oder auch eine Leidenschaft, die ein ganzes Leben anhält und Freude bereitet. Aber was ist, wenn man nicht mehr sammeln kann oder möchte, und die Kinder oder Enkel kein Interesse daran zeigen?

So war es auch bei zwei Hobbysammlern aus Mühltal. Sie hatten aber erfahren, dass der Ortsverein der Arbeiterwohlfahrt Mühltal Briefmarkenspenden annimmt und den Erlös aus dem Verkauf der Sammlungen zu 100 Prozent an eine karitative Organisation weiterleitet. In diesem Fall war es die Gesellschaft für Mukopolysaccharidosen e.V. in Aschaffenburg.

Bei der Mukopolysaccharidose – kurz MPS genannt - handelt es sich um eine schwere erblich bedingte Stoffwechselkrankheit in verschiedenen Formen, für die es bisher keine Heilung gibt, und an der die Patienten im Kindesalter sterben; in Deutschland und weltweit. Die deutsche Gesellschaft für MPS e.V. setzt sich für ein selbstbestimmtes Leben mit MPS ein und unterstützt Patienten und Angehörige in vielfältiger Weise. Weitere Informationen gibt es unter www.mps-ev.de.

AWO Vorsitzender Friedrich Wolbold übergab die umfangreichen Briefmarkensammlungen vor wenigen Tagen an die SPD Vorsitzende Petra Messerschmidt aus Fischbachtal. Sie fungiert schon lange als Anlaufstelle für Spenden an diese Organisation in Aschaffenburg.

Für evtl. Briefmarkenspenden und Rückfragen dazu steht Friedrich Wolbold telefonisch unter Tel. 06151-147225 gerne zur Verfügung

Friedrich Wolbold
Vorsitzender
AWO Mühltal

21.000 Euro für Rückhand-Roßdorf

Sonder-Investitionsprogramm für den aktiven Tennisclub

Roßdorf. Das Land Hessen unterstützt den Sportverein Rückhand-Roßdorf Tennisclub e. V. mit 21.000 Euro bei der Sanierung dreier Tennisplätze sowie der Heizungsanlage. Die Förderung erfolgt im Rahmen des Sonder-Investitionsprogramms „Sportland Hessen" und kann hiermit zu Sportstättensanierung und Modernisierung genutzt werden.

Über die Förderung ist der Landtagsabgeordnete Manfred Pentz sehr erfreut: „Die hessische Landesregierung und insbesondere die CDU stehen dem Breiten-und Amateursport als verlässlicher Partner stets zur Seite. Wir unternehmen in der Sportförderung große Anstrengungen für unsere Vereine." Der TC Rückhand Roßdorf ist ein überaus aktiver Verein mit insgesamt 17 Mannschaften. Zwei Mannschaften sind ebenso auf Landesebene vertreten. „Es freut mich, dass das Land Hessen durch das Investitionsprogramm den Tennisverein unterstützt, sodass die Saison der Medenspiele auch in Roßdorf starten kann", so Pentz abschließend.

Durch das Landesprogramm, aus dem die Mittel bereitgestellt werden, können nicht nur Teile der Sportanlage saniert werden, sondern auch Instandhaltungsmaßnahmen finanziert werden. Somit wird den Vereinen ermöglicht, die Mittel individuell und bedarfsgerecht zu nutzen.

Manfred Pentz MdL
Generalsekretär der CDU Hessen

100 Jahre und kein bisschen leise

Am Pfingstsamstag wird's laut und rockig in Zimmerns Mitte

Groß-Zimmern. Mit einer weiteren Attraktion im Rahmen des 100-Jährigen Jubiläums lockt der (FSV) Fußballsportverein 1919 Groß-Zimmern das Publikum aus nah und fern in die Mehrzweckhalle. Unter dem Motto „die Feier geht weiter" werden zwei live-music-acts der Extraklasse für beste Party-Stimmung und gute Laune sorgen.

Lehman5, gerade erst Wettbewerbssieger unter 120 teilnehmenden Gruppen und dafür mit dem größten Auftritt in der Bandgeschichte beim Schloßgrabenfest in Darmstadt belohnt, kehrt zu den Wurzeln zurück. Es waren nämlich die Alten Herren des FSV, die vor etlichen Jahren beim traditionellen Vatertags-Event der Gruppe einen Auftritt vor größerem Publikum ermöglichten.

Die FSV-ler freuen sich deshalb besonders über den jüngsten großartigen Erfolg von Lehman5, wie Vorstandsmitglied Stefan Herbert betonte, und sehen dem Auftritt an Pfingstsamstag mit Spannung entgegen.

50% Rockklassiker, 50% Deutsches, 20% Neunziger: mit dieser Formel erzeugen Lehman5 pure Party-Power. Internationale Klassiker aus dem Olymp des Rock, heimische Künstler wie Matthias Reim, die Prinzen oder Nena, Backstreet Boys und weitere ihrer Kollegen aus der Trash-Hölle der Neunziger werden mit Präzision und Leidenschaft zu einer explosiven Partymischung angerührt, bei der auch mal lauthals mitgesungen werden darf.

Doch damit nicht genug. Es kommt noch ein Pfund obendrauf.

Pfund ist eine Maß-Einheit. Aber auch und vor allem eine Einheit von vier Jungs, die neben ihrer Freundschaft speziell eins miteinander verbindet: ein schwer wiegender Hang zu kraftvollem Sound. Genau deshalb finden sich eben auch Schwergewichte der Rockmusik in ihren ausgewogenen Setlisten. Es geht um den Rock'n'Roll der vergangenen vier Jahrzehnte, von den Red Hot Chili Peppers und Kings Of Leon über Oasis und Jimi Hendrix bis zu The Killers und Nirvana. Der etwas

andere Mainstream eben, waghalsig druckvoll und energiegeladen gespielt von 4 authentischen „Rock'n Rollern", die immer für schweißtreibende Stimmung im Publikum sorgen und die seit ihrem Erfolg bei „Hessen Rockt", weit über die Region hinaus eine enorme Resonanz gefunden haben.

Also keine Fragen mehr, am Pfingstsamstag geht's nach Zimmern in die Mehrzweckhalle. Eintrittkarten gibt es an den bekannten Vorverkaufsstellen und an der Abendkasse.

Dieter Emig
Fußballsportverein 1919
Groß-Zimmern

DIENSTLEISTUNG

Best Homes 4 You, Beatrice Mittag ..
Immobilienbewertung und -vermittlung, Projektentwicklung, Beratung
.....www.best-homes-4-you.de

Beutel Augenoptik .....
Der „1a-Augenoptiker" (marktintern 2019) mit dem besonderen Service
..... www.beutel.de

Gute Energie in Ihren Räumen!
Feng Shui Expertise für Neubauplanung, Wohn- und Firmenräume
..... www.klassisches-feng-shui.de

Mehr Freude in Ihrem Leben! Stärken Sie Ihr inneres Wohlbefinden. Orientierungs-Coaching hilft Ihnen dabei.
..... www.pfitzer-coach.de

seger-coaching .....
Erfolgsstrategien und Lösungswege entwickeln, Blockaden überwinden
.....www.seger-coaching.de

Gewerbeparks Schwinn .....
Selbsteinlagerungshaus in Mühltal
Selfstorage-Lagerflächen ab 1 qm
..... www.gewerbepark-schwinn.de

SCHÖNE IMMOBILIEN.....
Wertermittlung, Beratung, Verkauf, Vermietung, Auslandsimmobilien
.....www.schoeneimmobilien.net

EINZELHANDEL

Fahrrad-Brunner GmbH .....
Rennräder, Mountain-Bikes, E-Bikes, Kinder- und Jugendräder, Anhänger
..... www.fahrrad-brunner.com

Getränke Hnyk .....
Getränkefachhandel, Fest-Service, Abholmarkt, Veranstaltungs-Service
..... www.getraenke-hnyk.de

FINANZEN / VERSICHERUNG

Finanzberatung Gerecke & Fleer .....
Bankenunabhängige Beratung, konservative Geldanlagen, Baufinanzierungen .....www.fg-finanzen.de

Peter Herold, Gothaer .....
Subdirektion der Gothaer Versicherungen in Mühltal
..... www.peter-herold.gothaer.de

Ralf Petit – Nachhaltige Anlageberatung – Durch Finanzkonzepte mit ökologischen und ethisch geprüften Investments mehr erreichen
..... www.petit-beratung.com

Volksbank Darmstadt Südhessen eG
Jeder Mensch hat etwas, das ihn antreibt! Wir machen den Weg frei!
..... www.volksbanking.de

BlueSky Reisen .....
Das Reisebüro für anspruchsvolle und trotzdem preisorientierte Kunden
..... www.blue-sky-reisen.de

Reisebüro Mühltal.....
Kompetente Beratung rund um den Urlaub. Finden Sie Ihren Traumurlaub:
.....www.muehltal-reisebuero.de

GESUNDHEIT UND SPORT

LUCKY SPORTS, Gesundheitszentrum
Muskeltraining, Massage, Sauna, Prävention, Reha-Training, Taping
..... www.luckysports.eu

PRAXIS BALANCE, wissenschaftlich basierte Beratung: Bauchfett, Reizdarm, Allergien. Fasten- und Kochseminare
..... www.mueller-sievers.de

Sanitätshaus Behrmann.....
in Mühltal und Darmstadt, Orthopädie- und Rehatechnik, Sanitätsartikel
..... www.behrmann-online.de

HANDWERK / HANDEL

Autohaus Schuchmann
Ihre Fachwerkstatt für BMW-Fahrzeuge in Ober-Ramstadt
..... www.ah-schuchmann.de

Bernhardt Holzbau GmbH & Co.KG ..
Ihr Partner in Sachen Holz: Carports, Dachstühle, Gartenhäuser uvm.
..... www.bernhardt-holzbau.de

Kammler Malermeister GmbH .....
Ihr Zuhause ist uns wichtig! Maler- und Putzarbeiten, kreative Raumgestaltung
..... www.kammlermalermeister.de

Malerbetrieb Flierl GmbH & Co KG...
Maler-, Tapezier- und Putzarbeiten, Vollwärmeschutz, Fassadensanierung uvm.
..... www.malerbetrieb-flierl.de

WT MetallDesign rund ums Haus
Pergolen, Vordächer, Carports, Tore, Mülltonnenschränke, Türen, Zäune, Terrassenüberdachungen
.....www.wt-metalldesign.de

HOTEL UND GASTRONOMIE

Darmstädter Hof – Simmermacher ..
Restaurant und Pension, seit mehr als 175 Jahren im Familienbesitz
..... www.simmermacher.eu

Hofgut Dippelshof.....
Hotel-Restaurant im Jugendstilpark, feiern, genießen, wohlfühlen
..... www.dippelshof.de

RECHT UND BERATUNG

Kuhnwaldt Kanzlei .....
Arbeitsrecht, Ehe- und Familienrecht, Internet-, Miet-, Erb- und Strafrecht
..... www.kanzlei-kuhnwaldt.de

Marion Diekmann, Anwältin & Fachanwältin für Steuerrecht.....
Steuer-, Arbeits- & Gesellschaftsrecht, Unternehmensgründung
..... www.kanzlei-diekmann.com

Müller-Huy Anwaltskanzlei .....
Fachanwältin für Familienrecht, Scheidung, Sorge-, Unterhalts-, Güterrecht sowie Betreuungs- und Erbrecht
..... www.mueller-huy.de

STEUERBERATER

Christian Schwarz B. Sc., Steuerberatung Steuererklärungen, Jahresabschlüsse, Buchhaltung, Steuer- und betriebswirtschaftliche Beratung
..... www.steuerberatung-schwarz.eu

Ellen Deranek Steuerberaterin
Steuerberatung, Steuererklärungen, Lohnabrechnungen, Jahresabschlüsse
..... www.deranek.de

Grötecke & Hertelendy PartG .....
Steuerkanzlei in der Wacker Fabrik
..... www.groetecke-hertelendy.de

Steuerkanzlei Meisinger-Ahlers + Koll.
Steuer- und Betriebswirtschaftliche Beratung, Steuererklärungen, Buchhaltung, Jahresabschlüsse
.....www.stb-ma.de

SCHÖNHEIT & WOHLBEFINDEN

Tempel Kosmetik .....
Simone Tempel, Visagistin und staatlich geprüfte Kosmetikerin
..... www.kosmetiktempel.de

SOZIALE DIENSTE

ASB Regionalverband Südhessen.....
Menü-Service für Senioren, Hausnotruf, Erste-Hilfe-Ausbildung
.....www.asb-suedhessen.de

NRD Altenhilfe GmbH .....
Ambulanter Pflegedienst, Tagespflege, Kurzzeitpflege, Stationäre Pflege
.....www.nrd-altenhilfe.de

WERBUNG

Modaublick und Mühltalpost.....
Die Heimatzeitungen für Modautal, Ober-Ramstadt und Mühltal
..... www.mue-mo.de

Ihre Website ist noch nicht dabei?
Rufen Sie uns gleich an:
06251.70 96 60

Ihre www.adresse ist wichtig?
Dann nutzen Sie unser günstiges Online-Adressen Verzeichnis im Modaublick und in der Mühltalpost.

Die Vorteile:
- Zum Preis einer Fließtextanzeige machen Sie die Leser direkt auf Ihre Website aufmerksam.
- Durch unsere Online-Ausgabe werden für Ihr Ranking wertvolle Backlinks erzeugt.
- Im durchlaufenden Wechsel berichten wir über die Teilnehmer und stellen die Website in einem redaktionellen Beitrag vor.

Zum Jahrespauschalpreis von 148,- Euro (zzgl. MwSt.) sind Sie jeden Monat im Modaublick und in der Mühltalpost vertreten.

Interessiert?
Yvonne Klein
Tel.: 06251/709660 | E-Mail: yvonne.klein@mue-mo.de
Modaublick
Der **Modaublick**, die Heimatzeitung für Ober-Ramstadt und Modautal
www.modaublick.de